

P

E

I

Protezioni
Elaborazioni
Industriali



I numeri del Gruppo P.E.I.

420

Dipendenti

7

Siti produttivi

50%

Export

20

Paesi della rete di vendita

La strategia di successo del **Gruppo P.E.I.** nasce dalla grande intuizione iniziale dei soci fondatori nel cogliere l'importanza della sicurezza sul luogo di lavoro, che ha portato, a partire dagli anni '80, allo sviluppo del mercato delle protezioni per macchine utensili.

Innovazione, qualità ed attenzione costante dei prezzi di vendita sono i valori trainanti del **Gruppo P.E.I.**, tra i leader in Italia e in Europa nell'offerta di Protezioni per macchine utensili.

L'esperienza maturata in oltre trent'anni di attività permette al Gruppo di contare sulla fusione fra competenze commerciali, manageriali e know-how tecnico produttivo.

L'attenzione all'innovazione tecnica ha portato al conseguimento di oltre 70 brevetti internazionali a tutto il 2020.

Per offrire soffietti, tapparelle, protezioni avvolgibili e coperture telescopiche in grado di rispondere alla richiesta del mercato, il **Gruppo P.E.I.** investe in **Ricerca e Sviluppo** oltre il 4% del fatturato annuo.

La struttura commerciale interna e una rete di tecnici/commerciali garantiscono la copertura di tutto il territorio Italiano e Tedesco e in gran parte dell'Europa. I prodotti "**made in P.E.I.**" sono distribuiti in tutto il mondo da una rete di rivenditori.

Negli ultimi anni, il Gruppo è stato protagonista di un forte sviluppo ed il fatturato Estero ha raggiunto quota 50%.

Il Gruppo Bolognese conta 420 addetti che operano all'interno di sette unità produttive:

P.E.I. Srl con sede Calderara di Reno, (Bo) che nel 2017, a fronte della crescita dei volumi della protezioni avvolgibili ha raddoppiato il sito produttivo di Calderara di Reno (Bologna); **S.P.E.R. Srl** società produttrice di soffietti incollati, soffietti circolari cuciti e termosaldati e protezioni telescopiche con sede a Cremona; **Zanini Srl** che produce carpenteria leggera con sede a Zola Predosa (Bologna); dal 2011 è attiva l'unità produttiva di **Serbia** e dal 2013 l'unità produttiva del **Brasile**, entrambe fabbricano soffietti per autobus; a inizio 2018 nasce **PEI V.M. Srl**, con sede a Bologna che si occupa dell'ideazione e sviluppo di tecnologie relative all'acustica, alla metrologia, alle oscillazioni; a luglio 2018 il Gruppo rafforza la capacità produttiva acquisendo la società **Nuova Metal Srl** specializzata nella realizzazione di carpenteria con sede a Cremona.

Sedi e stabilimenti Gruppo P.E.I.



P.E.I. HEAD OFFICE
Bologna • 7.000 m²



S.P.E.R. S.r.l.
Cremona • 9.000 m²



ZANINI S.r.l.
Bologna • 4.500 m²

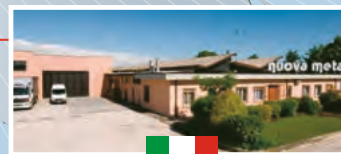

NUOVA METAL
Cremona



P.E.I. FACTORY
Brazil



PEI V.M.
Bologna



P.E.I. FACTORY
Republic of Serbia • 5.000 m²

Indice

COPERTURE TELESCOPICHE	STANDARD		COPERTURE TELESCOPICHE Produzione standard MULTIBEND POSIZIONI DI LAVORO E GEOMETRIE PR4A SYNCHRO-TEL TECH. DAMPER-SHELL EVO COPERTURE TELESCOPICHE REVISIONATE QUESTIONARIO PER COPERTURE TELESCOPICHE	2 2 3 3 4 4 5 6
	SPECIALI		COPERTURE TELESCOPICHE Produzione speciale SNAP TELESCOPIC COVER new DUAL BARRIER SHEET-POCKET™ SHEET-POCKET™ PROSHD SQUARE SLIDING COVER™ ROUND SLIDING COVER™ COPERTURE TELESCOPICHE PER TORNII	7 7 8 10 11 11 11 12
PROTEZIONI AVVOLGIBILI	STANDARD		PROTEZIONI AVVOLGIBILI Produzione standard CERAMIX E CERAMIX LIGHT PROTEZIONI AVVOLGIBILI SENZA CASSONETTO PROTEZIONI AVVOLGIBILI CON CASSONETTO MONTAGGIO PROTEZIONI AVVOLGIBILI QUESTIONARIO PER PROTEZIONI AVVOLGIBILI PROTEZIONI AVVOLGIBILI PER TORNII - PROTEZIONI AVVOLGIBILI REVISIONATE WELD SCREEN	13 13 14 15 16 17 18 19
	SPECIALI		PROTEZIONI AVVOLGIBILI Produzione speciale new PROTEZIONI AVVOLGIBILI PER PACKAGING ALIMENTARE new PROTEZIONI AVVOLGIBILI PER CARRI RACCOGLIFRUTTA SURE-SPRING® - SURE-SPRING® HP SCUDO X-Y 4R e SCUDO X-Y SP-2R	20 20 21 22 23
	TAPPARELLE		PROTEZIONI AVVOLGIBILI Produzione con Tapparelle WALL ROLL-UP COVER MOTOR ROLL-UP COVER PIT ROLL-UP COVER CHAIN ROLL-UP COVER TAPPARELLE ESTRUSE TAPPARELLE AD ELEMENTI CHIODATI new CORNER ROLL-UP COVER	24 24 25 26 27 28 29 30
SOFFIETTI PIANI	STANDARD		SOFFIETTI PIANI Produzione standard SOFFIETTI TERMOSALDATI SOFFIETTI TERMOSALDATI CON LAMELLE FISSE SOFFIETTI TERMOSALDATI CON LAMELLE MOBILI MATERIALE PER IL MANTICE, SUPPORTI, FLANGE D'ATTACCO E LAMELLE FORME STANDARD E SISTEMI DI FISSAGGIO DELLE FLANGE D'ATTACCO QUESTIONARIO PER SOFFIETTI PIANI SOFFIETTI PER PIATTAFORME ELEVATRICI SOFFIETTI PER MACCHINE LASER E PLASMA SOFFIETTI PER GUIDE LINEARI	31 31 32 33 34 35 36 37 37 39
	SPECIALI		SOFFIETTI PIANI Produzione speciale SOFFIETTI TERMOSALDATI CON LAMELLE: MULTI-STEEL SOFFIETTI TERMOSALDATI: EVER-CLEAN SOFFIETTI PIANI CUCITI	40 40 40 41
	SCUDI		SCUDI CON SOFFIETTI new UNIQUE STEEL COVER SOFFIETTI TERMOSALDATI CON LAMELLE: SCUDO X-Y QUESTIONARIO PER SCUDI X-Y GIANT SHIELD	42 42 43-45 46 47
WAVE SKY	STANDARD		WAVE SKY: SOFFIETTI PER LA PROTEZIONE DEL CIELO DI FRESATRICI A TRAVERSA MOBILE SMART DRIVE new WAVE COVER WAVE SKY LIGHT	48 48 49 50-51
SOFFIETTI CIRCOLARI	STANDARD		SOFFIETTI CIRCOLARI SOFFIETTI STAGNI TERMOSALDATI SOFFIETTI CIRCOLARI CUCITI SOFFIETTI DEFORMATI SOFFIETTI DEFORMATI APRIBILI QUESTIONARIO PER SOFFIETTI CIRCOLARI	52 52 52 53 53 54
RASCHIAOLIO	STANDARD		RASCHIAOLIO E SPAZZOLE RASCHIAOLIO SAGOMATI PER GUIDE RASCHIAOLIO BIPLASTICI RASCHIAOLIO FB RASCHIAOLIO RA RASCHIAOLIO RA B RASCHIAOLIO PER COPERTURE TELESCOPICHE SPAZZOLE LINEARI CON GUAINA DI SUPPORTO	55 55 56 56 57 57 58 58
INFO GENERALI			APPLICAZIONI	59
			LISTA MATERIALI	60-61
			RETE VENDITA ITALIA e GERMANIA RETE VENDITA EUROPA	62 63
			LE SINERGIE DEL GRUPPO P.E.I.	64



Coperture Telescopiche per tutti i tipi di macchine utensili

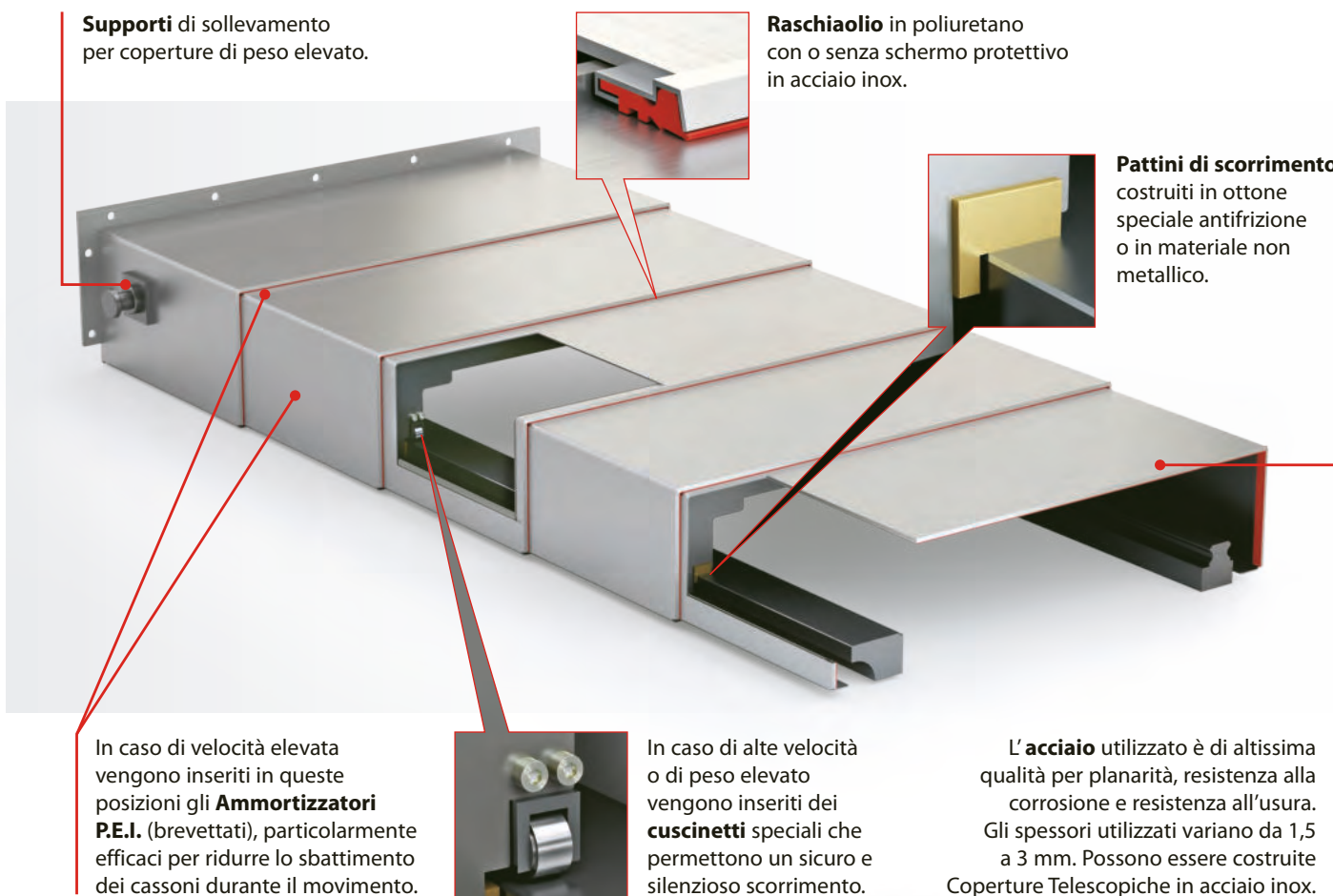

Supporti di sollevamento per coperture di peso elevato.

Raschiaolio in poliuretano con o senza schermo protettivo in acciaio inox.

Pattini di scorrimento costruiti in ottone speciale antifrizione o in materiale non metallico.

In caso di velocità elevata vengono inseriti in queste posizioni gli **Ammortizzatori P.E.I.** (brevettati), particolarmente efficaci per ridurre lo sbattimento dei cassoni durante il movimento.

In caso di alte velocità o di peso elevato vengono inseriti dei **cuscinetti** speciali che permettono un sicuro e silenzioso scorrimento.

L'**acciaio** utilizzato è di altissima qualità per planarità, resistenza alla corrosione e resistenza all'usura. Gli spessori utilizzati variano da 1,5 a 3 mm. Possono essere costruite Coperture Telescopiche in acciaio inox.

MULTIBEND La copertura telescopica "A++" per assi orizzontali

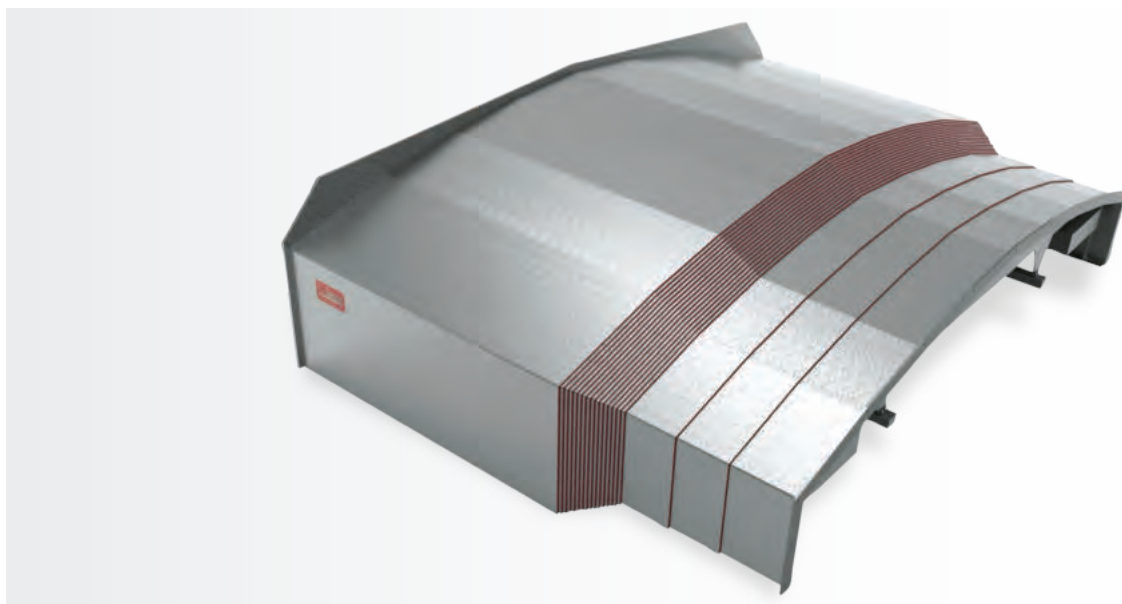

MODELLO MATEMATICO



Software di calcolo sviluppato da **P.E.I.** per il calcolo delle flessioni dei cassoni così da ottimizzare geometria e costi.

RIDUZIONE DI PESO



Peso inferiore della copertura, fino al 50%, rispetto ad una copertura telescopica standard.

RISPARMIO ENERGETICO



Riduzione della potenza necessaria per l'azionamento della macchina utensile con abbattimento della CO₂ emessa.



Posizioni di Lavoro

Posizione orizzontale

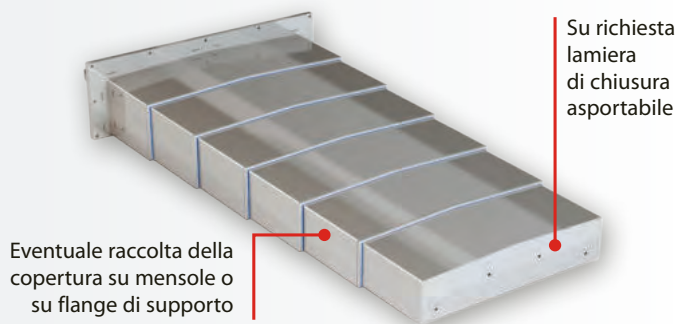

Posizione verticale



Posizione trasversale

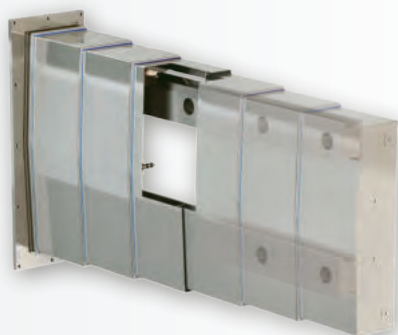

Copertura trasversale per TORNIO



Geometrie

Di seguito alcune delle geometrie standard di Coperture Telescopiche:

Forma 1

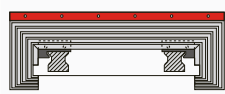

Forma 2

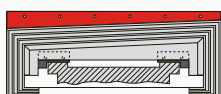

Forma 3

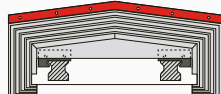

Forma 4

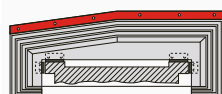

Forma 5

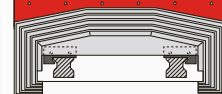

Forma 6

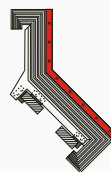

PR4A il raschiaolio intercambiabile e rimovibile

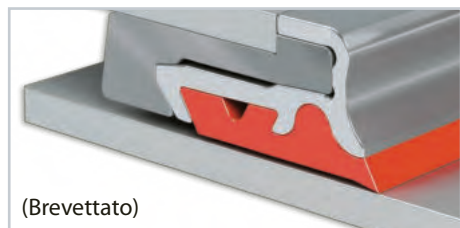

(Brevettato)



- Il **RASCHIAOLIO PR4A** è costituito da tre elementi indipendenti: un profilo in metallo solidale al cassone della copertura telescopica, un secondo profilo metallico rimovibile ed il terzo è il profilo raschiante destinato alla pulizia della copertura.
- Il profilo raschiante ha caratteristiche tecniche a seconda dell'ambiente di lavoro (es. ambienti di lavoro con liquidi di refrigerazione oppure per lavorazioni a secco nella versione PR4A D).
- Le coperture telescopiche equipaggiate con il **RASCHIAOLIO PR4A** permettono ai clienti di provvedere in autonomia alla sostituzione del profilo.



SYNCHRO-TEL Bracci Meccanici che sincronizzano il movimento delle coperture telescopiche

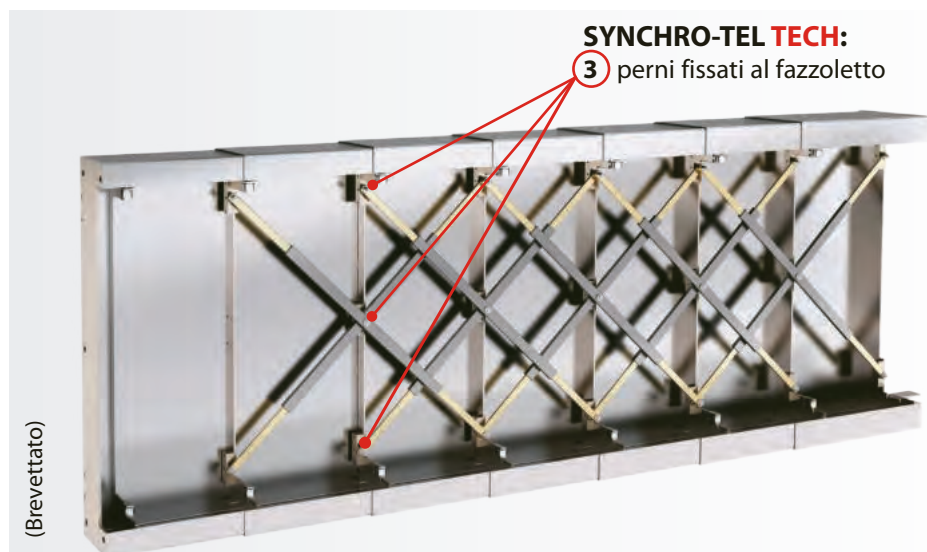

SYNCHRO-TEL TECH:

3 perni fissati al fazzoletto

PANTOGRAFO TRADIZIONALE:

1 perno fissato al fazzoletto

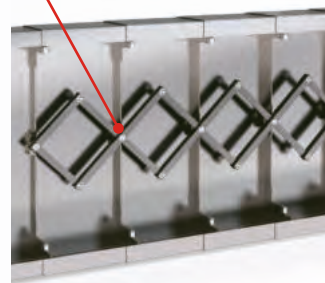

SYNCHRO-TEL TECH: l'accoppiamento perfetto.

P.E.I. ha ridotto la tolleranza di accoppiamento tra le aste in metallo.

Nessun perno è libero, sono tutti fissati ai fazzoletti, assenza di rollio delle aste.

- **SYNCHRO-TEL TECH** armonizza l'apertura e la chiusura delle coperture telescopiche di medie dimensioni. Idoneo per alte velocità ed accelerazioni. Sollecitazioni minime sui perni.
- È economicamente vantaggioso. **SYNCHRO-TEL TECH** elimina la battuta meccanica tra i cassoni.
- La stabilità delle aste telescopiche viene garantita da tre perni ancorati sui cassoni.
- Calcoli matematici e test di funzionamento garantiscono che **SYNCHRO-TEL TECH** è la soluzione migliore per affidabilità e durata rispetto ai sincronismi conosciuti sul mercato.

DAMPER-SHELL Smorzatori Viscoelastici per la dissipazione di energia nelle coperture telescopiche di grandi dimensioni in posizione di lavoro orizzontale e frontale



DAMPER-SHELL EVO

l'energia dissipata è calcolata per ogni progetto con software P.E.I. in funzione di peso, velocità ed accelerazione della protezione.

- **DAMPER-SHELL EVO** è un polimero speciale di formulazione P.E.I. ed è prodotto in due diverse dimensioni geometriche.
- **DAMPER-SHELL EVO** è garantito fino a 2.000.000 di cicli.
- **DAMPER-SHELL EVO** è idoneo per velocità di lavoro fino a 100 m/min. ed accelerazioni fino a 1g.
- **DAMPER-SHELL EVO** non esercita azioni di spinta residue a copertura telescopica chiusa e in posizione di riposo.
- **DAMPER-SHELL EVO** asseconda progressivamente l'apertura del cassone senza urti.
- **DAMPER-SHELL EVO** ha un rapporto dimensioni/costo eccellente.
- **DAMPER-SHELL EVO** è una soluzione silenziosa e duratura, affidabile e idonea per corse di lavoro molto lunghe.
- **DAMPER-SHELL EVO** è esente da manutenzione.

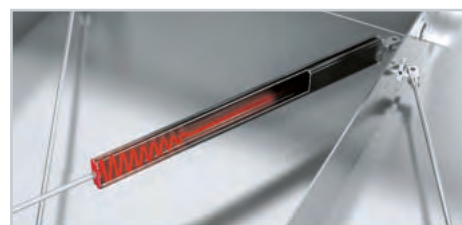
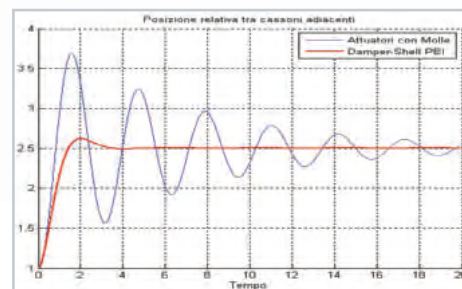



Coperture Telescopiche REVISIONATE

Sopralluogo
del personale **P.E.I.**
per rilievi costruttivi

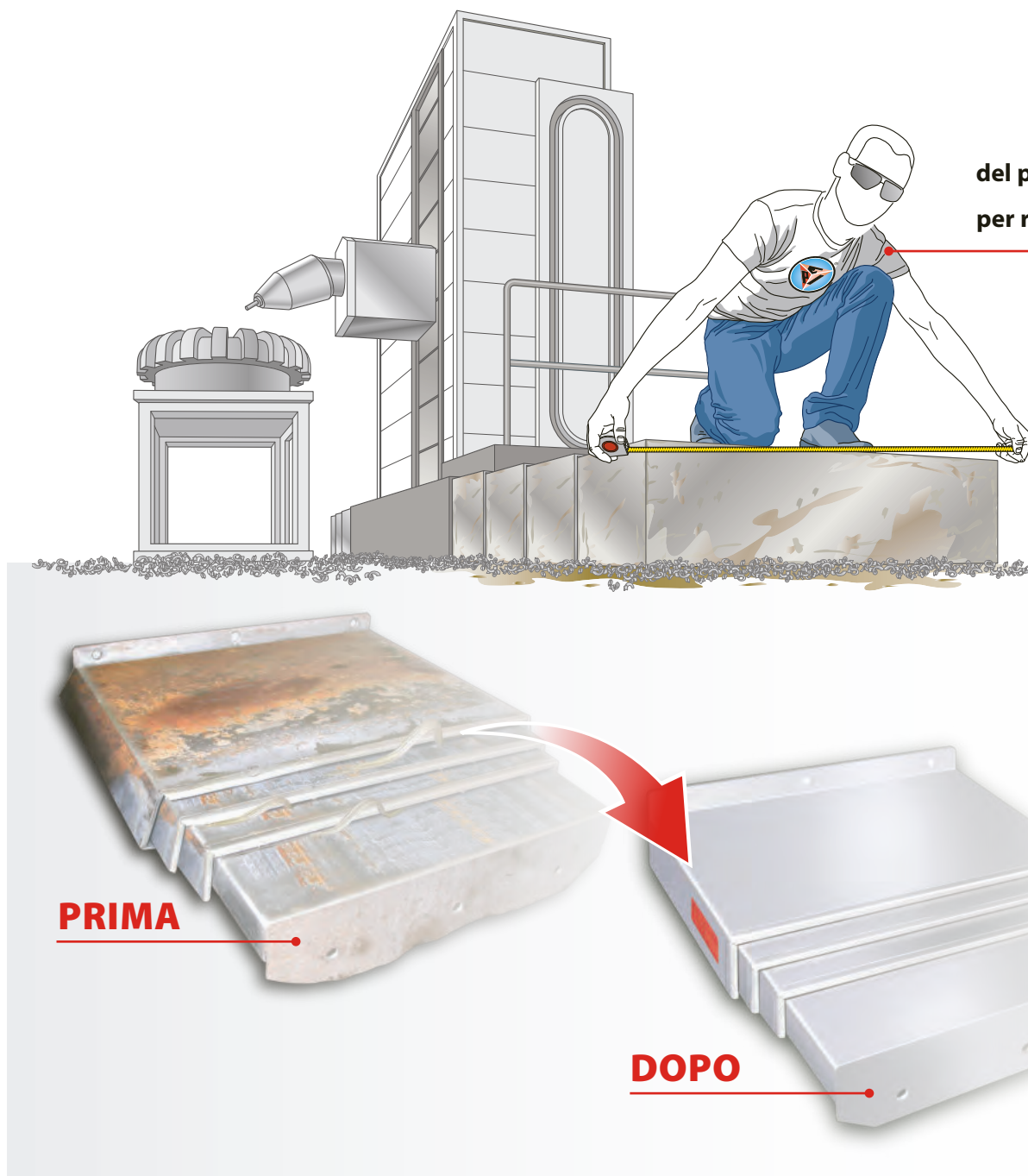

- Revisione di TUTTE le coperture telescopiche per macchine utensili
- Riparazione o sostituzione dei cassoni metallici danneggiati
- Sostituzione dei pattini e dei rullini di scorrimento usurati
- Sostituzione dei raschiaolio in ottone o in poliuretano se usurati
- Pulitura e satinatura delle superfici
- Nel caso in cui le coperture telescopiche non possano essere revisionate, possiamo costruirle nuove.

• **TEMPI DI CONSEGNA RAPIDI**



Questionario per Coperture Telescopiche

<p>Tipo Macchina:</p> <p>Marca:</p> <p>Modello: Asse:</p> <p>Codice Copertura: N cassoni:</p> <p>Accelerazione: m/sec² Velocità: m/min</p> <p>Posizione di Lavoro</p> <table border="0"><tr><td><input type="checkbox"/> Orizzontale</td><td><input type="checkbox"/> Verticale</td></tr><tr><td><input type="checkbox"/> Traversa</td><td><input type="checkbox"/> Inclinata</td></tr></table> <p>Scorimento</p> <table border="0"><tr><td><input type="checkbox"/> con Pattini</td><td><input type="checkbox"/> con Rullini</td></tr></table> <p>Pedonabilità</p> <table border="0"><tr><td><input type="checkbox"/> Si</td><td><input type="checkbox"/> No</td></tr></table> <p>Presenza di refrigerante</p> <table border="0"><tr><td><input type="checkbox"/> Si</td><td><input type="checkbox"/> No</td></tr></table>	<input type="checkbox"/> Orizzontale	<input type="checkbox"/> Verticale	<input type="checkbox"/> Traversa	<input type="checkbox"/> Inclinata	<input type="checkbox"/> con Pattini	<input type="checkbox"/> con Rullini	<input type="checkbox"/> Si	<input type="checkbox"/> No	<input type="checkbox"/> Si	<input type="checkbox"/> No	<p>Cliente:</p> <p>Via:n.....</p> <p>Città: Prov:</p> <p>Referente Sig:</p> <p>Telefono:</p> <p>Fax:</p> <p>E-mail:</p> <p>Quantitativo richiesto Pz: Dx: Sx:</p>
<input type="checkbox"/> Orizzontale	<input type="checkbox"/> Verticale										
<input type="checkbox"/> Traversa	<input type="checkbox"/> Inclinata										
<input type="checkbox"/> con Pattini	<input type="checkbox"/> con Rullini										
<input type="checkbox"/> Si	<input type="checkbox"/> No										
<input type="checkbox"/> Si	<input type="checkbox"/> No										
<p>Indicare gli ingombri della Copertura esclusi i fissaggi.</p> <p>Scegliere la Forma desiderata: 1 <input type="checkbox"/> 2 <input type="checkbox"/> 3 <input type="checkbox"/></p> <p>Vista da flangia di Attacco <input type="checkbox"/> Vista da flangia di Chiusura <input type="checkbox"/></p>											
<p>Schema flangia di Attacco</p>	<p>Schema flangia di Chiusura</p>										

N.B.: I campi e/o le tabelle contrassegnati con il punto esclamativo sono i minimi necessari da compilare per poter formulare un'offerta, da inviare a info@pei.it oppure via fax al n° +39 051 6464840.



SNAP TELESCOPIC COVER La copertura "EASY-ACCESS"

Innovativa copertura **totalmente smontabile** idonea a proteggere gli assi frontali e verticali in centri di lavoro, transfer, torni e fresa-alesatrici di piccole e medie dimensioni.



(Domanda di brevetto depositata)

- **MANUTENZIONE:** Veloci operazioni di ispezione
- **SMONTAGGIO:** La copertura si smonta direttamente sulla macchina
- **ASSEMBLAGGIO:** Manuale, senza componenti saldati
- **MATERIALE:** Acciaio ad altissima resistenza
- **DIMENSIONI:** Fino a 1000 mm di larghezza e 4500 mm di altezza
- **VELOCITÀ:** Fino a 150 m/min. e accelerazione di 2g.



Smontaggio



I pannelli che costituiscono la **Snap Telescopic Cover** possono essere smontati e rimontati in macchina senza dover rimuovere le teste della fresatrice, le torrette o i revolver multiutensili. Il telaio esterno di base resta fissato in macchina consentendo il rimontaggio dei pannelli senza dover eseguire allineamenti o calibrazioni.



DUAL BARRIER - 2EVO

Una protezione completa costituita da sezioni di soffietto termosaldato e da una copertura telescopica.

La copertura telescopica e il soffietto termosaldato, dotato di mantice idrorepellente, si uniscono per formare una protezione unica a tenuta stagna.

Il soffietto canalizza il lubro-refrigerante al convogliatore o alla vasca di raccolta, evitando il dannoso inquinamento all'olio delle guide a sostentamento idrostatico.

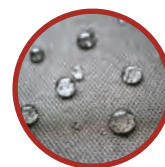

new

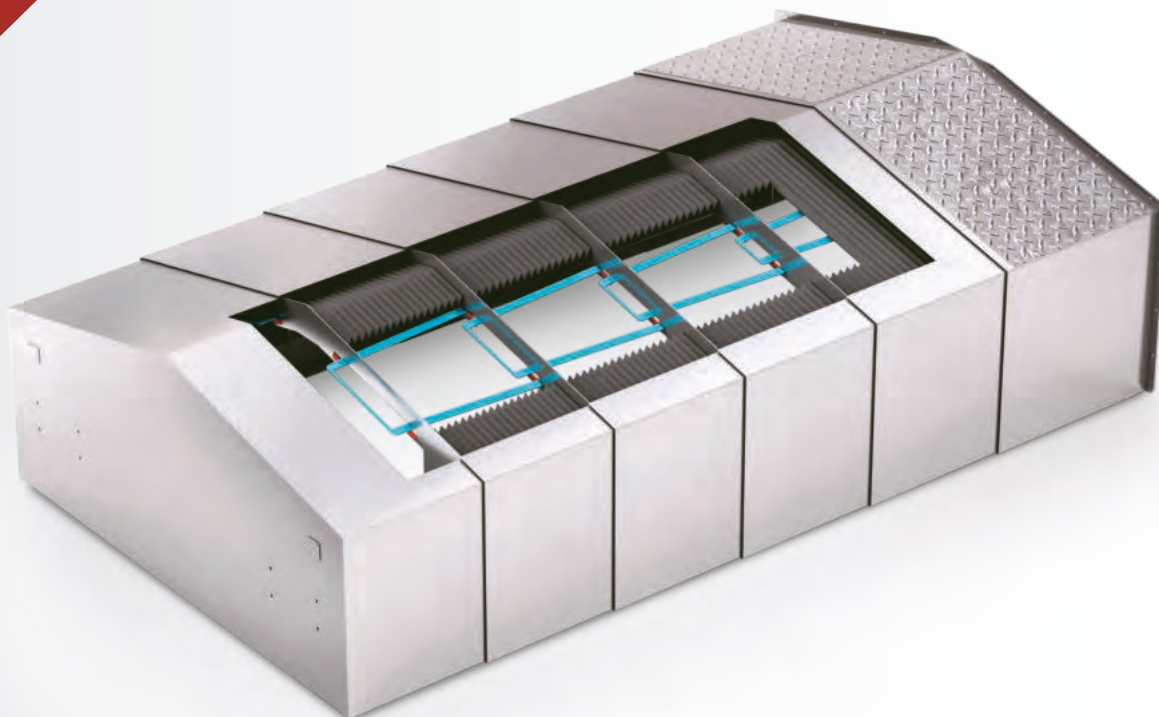

PACCO CHIUSO:

La dimensione del pacco chiuso è uguale a quella della copertura telescopica.

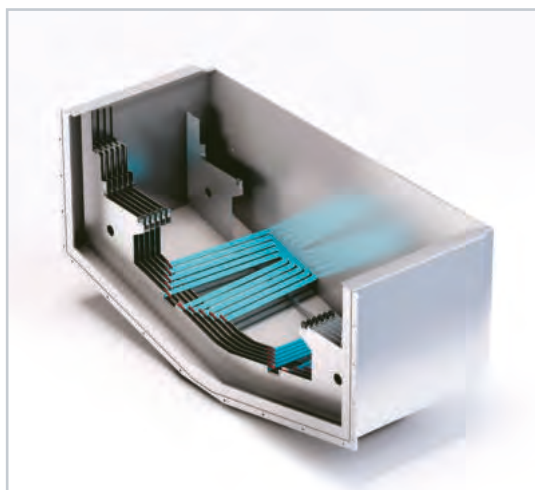

(Domanda di brevetto depositata)

CARATTERISTICHE:

DUAL BARRIER - 2EVO ha solo la copertura telescopica che si appoggia alle **2 guide**, il soffietto è sostenuto da aste metalliche integrate nella copertura.

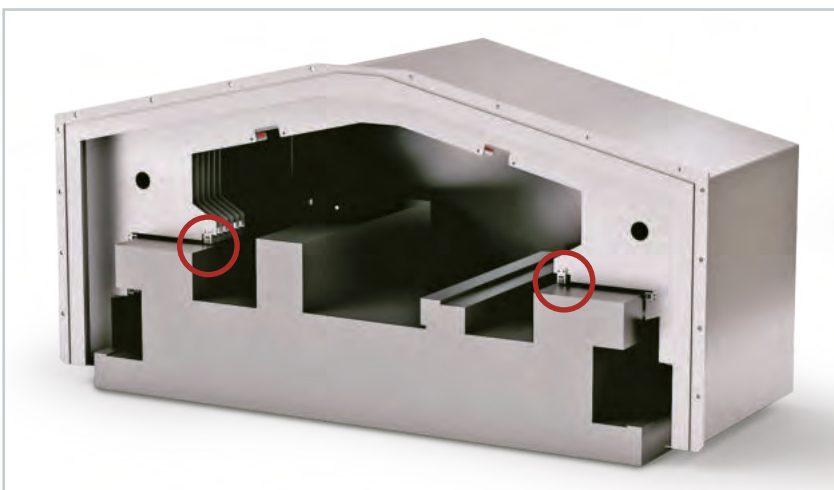



DUAL BARRIER - 4SPC

La protezione completa costituita da sezioni di soffietto termosaldato e da una copertura telescopica.

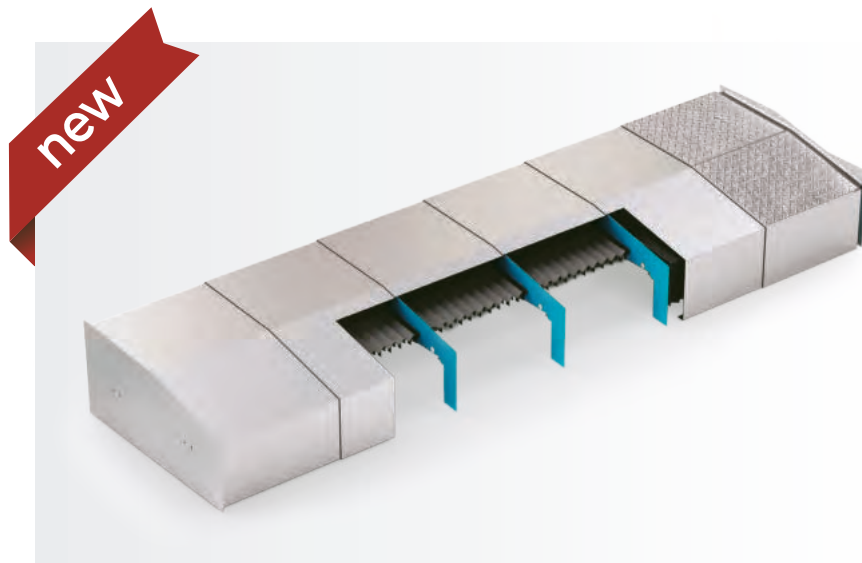

PACCO CHIUSO:

La dimensione del pacco chiuso è la somma del pacco chiuso della copertura telescopica e del soffietto termosaldato.



CARATTERISTICHE:

DUAL BARRIER - 4SPC necessita di **2 guide** con **2 appoggi** per la copertura telescopica e **2 appoggi** per il soffietto termosaldato.

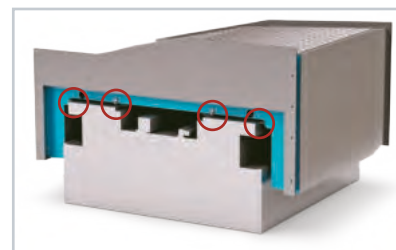

DUAL BARRIER - 4STD

La protezione completa costituita da un soffietto intero e da una copertura telescopica.

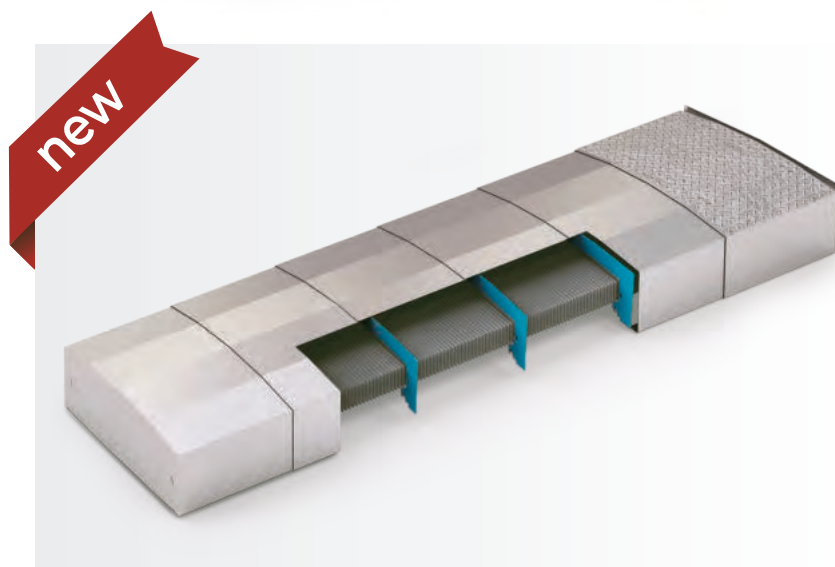

PACCO CHIUSO:

La dimensione del pacco chiuso è uguale a quella della copertura telescopica.



CARATTERISTICHE:

DUAL BARRIER - 4STD necessita di **2 guide** per l'appoggio dei telescopici e **2 guide** per l'appoggio dei soffietti.





SHEET-POCKET™

La Copertura Telescopica **SHEET-POCKET™** è la soluzione dei problemi nella schermatura dell'asse Y nei centri di lavoro orizzontali. La configurazione è chiusa ed indipendente dalla struttura della macchina, facilmente posizionabile ed estraibile per l'ispezione di manutenzione.

- Velocità fino a 150 m/min
- Accelerazione fino a 2 g.

La Copertura Telescopica **SHEET-POCKET™** può essere facilmente associata a rulli avvolgibili **SURE-SPRING®**.



(Brevettato)



SHEET-POCKET™ PROSHD

La **SHEET-POCKET™ PROSHD** è uno scudo protettivo che divide la macchina utensile tra zona di lavoro e motori e permette al mandrino di muoversi liberamente in tutte le direzioni.



Le **Coperture Telescopiche SQUARE™ e ROUND SLIDING COVER™** rispondono alle esigenze che si presentano di frequente su macchine SPECIALI o TRANSFER e centri di lavoro di piccole dimensioni.

SQUARE SLIDING COVER™

- Per funzionamento su due assi
- Alta velocità
- Ingombri ridotti
- Facilità di montaggio
- Sfruttamento massimo degli spazi

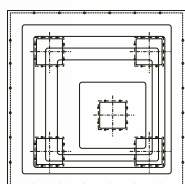

(Brevettato)

ROUND SLIDING COVER™

- Per funzionamento su due assi
- Alta velocità
- Ingombri ridotti
- Facilità di montaggio

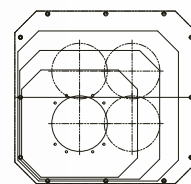
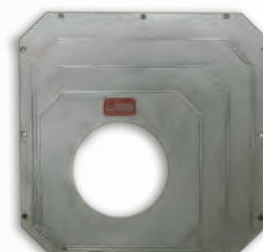
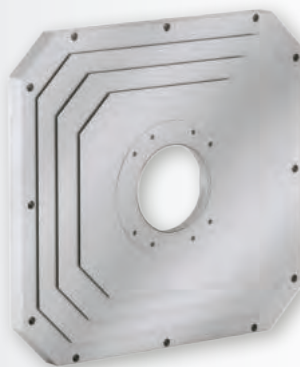

(Brevettato)



COPERTURE TELESCOPICHE PER TORNI

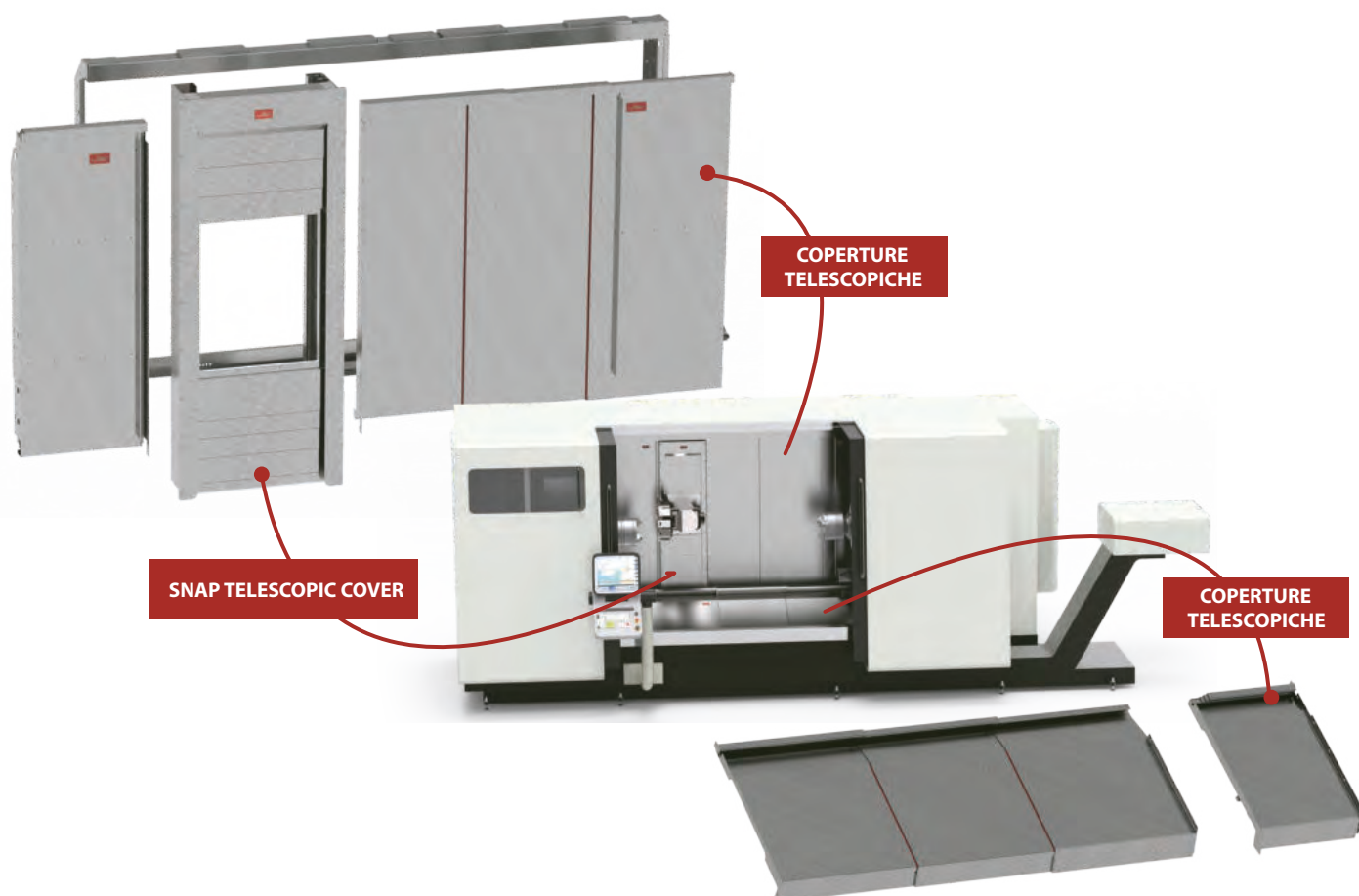
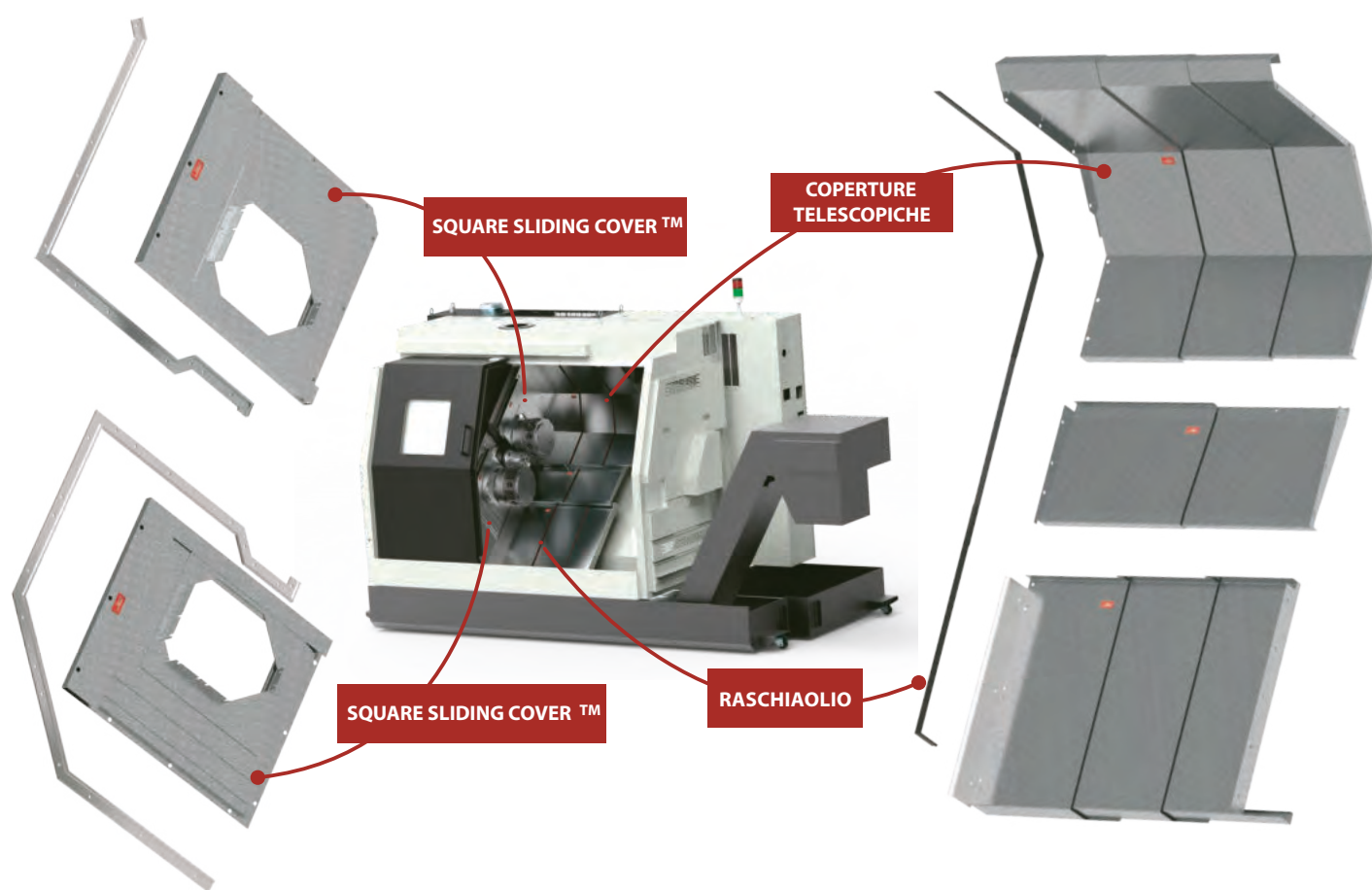

La riproduzione anche parziale della presente pagina è vietata. La P.E.I. srl si riserva il diritto di variare le informazioni, i disegni e le dimensioni senza preavviso.



Protezioni Avvolgibili

Le Protezioni Avvolgibili **P.E.I.** vengono normalmente costruite con motore di richiamo dotato di molle multiple, sistema brevettato, che presenta innumerevoli vantaggi:

- **Affidabilità**
- **Altissima velocità di avanzamento**
- **Resistenza alle basse ed alte temperature**
- **Garanzia 1.000.000 di movimenti**
- **Ingombri molto contenuti**
- **Semplicità di montaggio**
- **Costanza del tensionamento**
- **Tappeti speciali per macchine utensili**

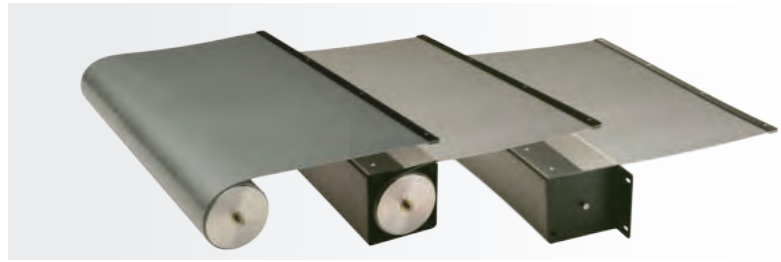

Tappeto CERAMIX

LA TECNOLOGIA AEROSPAZIALE NELLE MACCHINE UTENSILI: Una innovazione potente a costi contenuti

- **CERAMIX** è un tappeto rivestito con un polimero ad alto contenuto ceramico
- **CERAMIX** ha un'eccellente resistenza nelle lavorazioni con truciolo caldo e secco
- **CERAMIX** offre un'eccellente resistenza all'abrasione, al taglio e agli olii minerali
- **CERAMIX** ha uno **spessore di 1,6 mm e pesa 2 kg/m²**. È autoestinguente ed antistatico
- **CERAMIX** viene equipaggiato su tutta la gamma di rulli avvolgibili **P.E.I.** con meccanismi a partire da 70 mm di diametro del tubo.



Tappeto CERAMIX LIGHT

Stessa resistenza di CERAMIX, nella metà del peso

- **CERAMIX LIGHT** presenta tutte le caratteristiche del Tappeto CERAMIX, ma con ha uno **spessore di 0,9 mm e pesa 1 kg/m²**
- **CERAMIX LIGHT** è autoestinguente e antistatico
- **CERAMIX LIGHT** è idoneo a meccanismi con diametro del tubo a partire da 20 mm.
- Un esame al microscopio del Tappeto **CERAMIX** rivela una **rete di particelle ceramiche** che proteggono la loro stessa mescola dagli effetti aggressivi del truciolo.

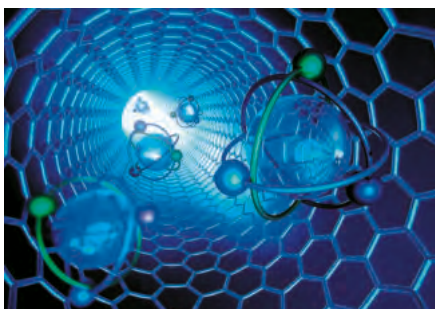



Protezioni Avvolgibili senza Cassonetto

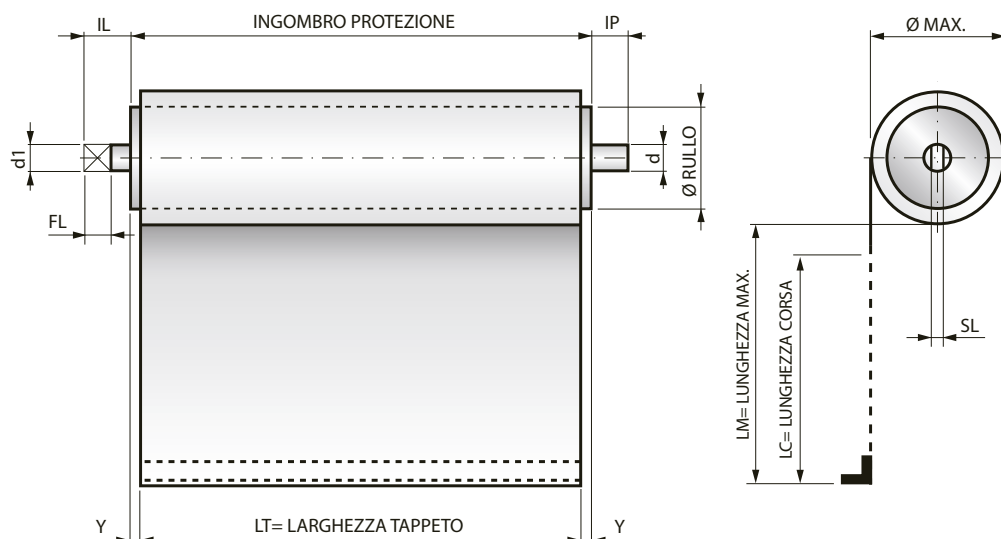

LM		2 · Y =
Da	a	
0	400	4
401	600	5
601	800	6
801	1200	8
1201	1600	10
1601	2400	14
2401	3000	18
3001	3850	22
3851	4700	26
4701	5550	32

Quote di ingombro perno di trascinamento

Protezioni Avvolgibili standard

Ø RULLO	d1	IL	FL	SL	d	IP
30	6	8	8	2,6	7	8
40-50-60-70	10	15	12	4	10	10
80-90-100-120	10	15	12	4	10	10

Il nostro ufficio tecnico, in presenza di lavoro gravoso, può variare queste dimensioni. Verificare attentamente il disegno unito all'offerta.

Formula per il calcolo di INGOMBRO PROTEZIONE

$$\text{INGOMBRO PROTEZIONE} = \text{LT} + 2Y$$

Esempio:

$$\text{LM} = 1000 \quad \text{LT} = 500 \quad 2Y = 8$$

$$\text{INGOMBRO PROTEZIONE} = 508$$

Protezioni Avvolgibili SURE-SPRING®

Ø RULLO	d1	IL	FL	SL	d	IP
39-52-71	10	15	12	4	10	10

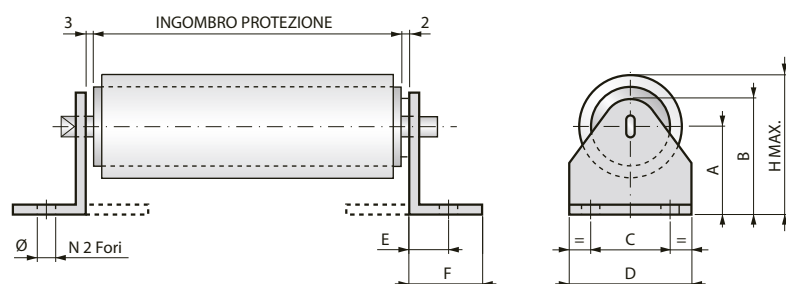

Quote di ingombro dei supporti standard

Cod.	A	B	C	D	E	F	Ø	Hmax	Materiale
033	33	45	26	40	11	18	6,5	59	Fe 15/10 zincato
050	50	62	26	40	11	18	6,5	93	Fe 15/10 zincato
060	60	76	36	50	15	22	6,5	112	Fe 20/10 zincato
080	80	96	42	60	17	26	6,5	151	Fe 25/10 zincato
119	119	136	54	106	37	70	10	225	Fe 40/10 zincato

Formula per il calcolo del Ø max.

$$\text{Ø MAX.} = 2 \cdot \sqrt{\frac{L \cdot s \cdot 1,20}{\pi} + r^2}$$

L = LUNGHEZZA MAX. DA AVVOLGERE
s = SPESSORE TAPPETO*
r = Ø RULLO : 2

(* vedi lista materiali pag. 60-61)



Protezioni Avvolgibili con Cassonetto

L'alloggiamento del rullo avvolgibile all'interno di un cassonetto presenta molti vantaggi:

- **Protezione del rullo da colpi accidentali**
- **Pulizia del tappeto mediante raschiaolio**
- **Aspetto estetico molto gradevole**
- **Grande varietà di modalità di fissaggio**
- **Materiali: Cassonetti in Alluminio, Acciaio, Acciaio INOX**
- **Garanzia 1.000.000 di movimenti**

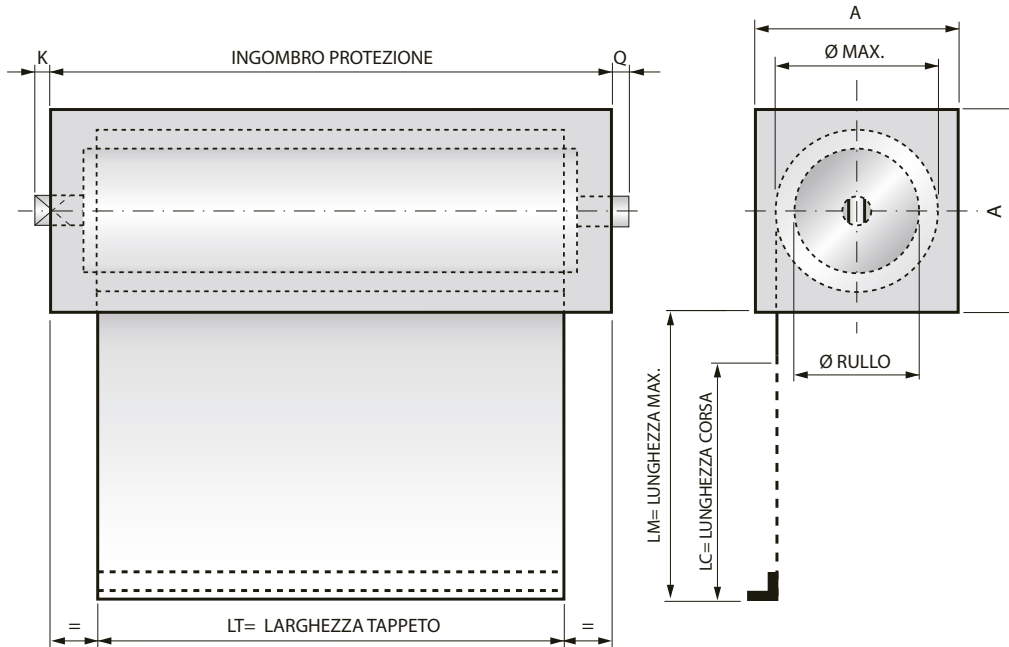

Cassonetti A x A
40 x 40
50 x 50
60 x 60
70 x 70
80 x 80
90 x 90
100 x 100
110 x 110
120 x 120
130 x 130
140 x 140
150 x 150

Materiale cassonetto	K	Q	Z*
Alluminio	3	1	25
Acciaio	10	7	13
Acciaio Inox	10	7	13

Z* = Coefficiente fisso

Dimensioni Consigliate

Queste tabelle espongono i valori consigliati di LUNGHEZZA MAX DEL TAPPETO in rapporto alla dimensione dell'INGOMBRO PROTEZIONE. I valori indicati sono validi per protezioni avvolgibili con o senza cassonetto e garantiti per VELOCITÀ MAX. 40 m/min.

Per velocità superiori e per dimensioni non presenti sulle tabelle, consultare il nostro Ufficio Tecnico.

Tutte le protezioni avvolgibili con e senza cassonetto vengono costruite su ordinazione.

Ø RULLO 30	INGOMBRO PROTEZIONE	150	250	350	500	750	1000	1250	1500
	LUNGHEZZA MAX.	300	500	650	800	1000	1200	1350	1500
Ø RULLO 40	INGOMBRO PROTEZIONE	150	250	350	500	750	1000	1250	1500
	LUNGHEZZA MAX.	400	600	900	1200	1500	1800	2000	2200
Ø RULLO 50	INGOMBRO PROTEZIONE	150	250	350	500	750	1000	1250	1500
	LUNGHEZZA MAX.	450	700	1050	1350	1650	2000	2250	2450
Ø RULLO 60	INGOMBRO PROTEZIONE	150	250	350	500	750	1000	1250	1500
	LUNGHEZZA MAX.	500	1000	1600	1900	2200	2500	2750	3000
Ø RULLO 70	INGOMBRO PROTEZIONE	150	250	350	500	750	1000	1250	1500
	LUNGHEZZA MAX.	550	1100	1750	2050	2350	2600	2900	3150
Ø RULLO 80	INGOMBRO PROTEZIONE	150	250	350	500	750	1000	1250	1500
	LUNGHEZZA MAX.	700	1300	2000	2350	2700	3100	3400	3700
Ø RULLO 90	INGOMBRO PROTEZIONE	150	250	350	500	750	1000	1250	1500
	LUNGHEZZA MAX.	750	1400	2150	2500	2850	3200	3550	3850
Ø RULLO 100	INGOMBRO PROTEZIONE	150	250	350	500	750	1000	1250	1500
	LUNGHEZZA MAX.	800	1500	2300	2650	3000	3300	3700	4000
Ø RULLO 120	INGOMBRO PROTEZIONE	150	250	350	500	750	1000	1250	1500
	LUNGHEZZA MAX.	850	1600	2450	2800	3150	3400	3850	4150

**Formula per il calcolo della
Dimensione minima
del Cassonetto = DC**

$$DC = \text{Ø MAX} + 8$$

**Formula per il calcolo di
INGOMBRO PROTEZIONE**

Con cassonetto in Acciaio
e Acciaio INOX

$$\text{INGOMBRO PROTEZIONE} = \text{LT} + \text{Z} + 2\text{Y}^* + \left(\frac{\text{LM}}{100}\right)$$

Esempio con cassonetto in Acciaio:

$$\text{LT} = 500 \quad 2\text{Y} = 8 \quad \text{LM} = 1000$$

$$\text{LM}/100 = 10 \quad \text{Z} = 13$$

$$\text{INGOMBRO PROTEZIONE} = 531$$

(* vedi tabella 2Y a pag. 14)

Esempi dimensionali di Protezioni Avvolgibili SURE-SPRING®

Ø RULLO 39	INGOMBRO PROTEZIONE	250	350	500	750	1000	1250	1500
	LUNGHEZZA MAX.	850	1250	1650	2000	2500	3000	3850
Ø RULLO 52	INGOMBRO PROTEZIONE	250	350	500	750	1000	1250	1500
	LUNGHEZZA MAX.	1000	1500	2000	2500	3000	3850	4700
Ø RULLO 71	INGOMBRO PROTEZIONE	250	350	500	750	1000	1250	1500
	LUNGHEZZA MAX.	1400	2100	2400	2850	3700	4800	5550

Dimensioni in mm.



Montaggio delle Protezioni Avvolgibili

Questo schema è valido per tutte le protezioni avvolgibili e rappresenta:

- Tipo di terminale
- Posizione del terminale sul tappeto
- Direzione di uscita del tappeto
- Vista perno/linguetta

Posizioni di lavoro orizzontali e frontali

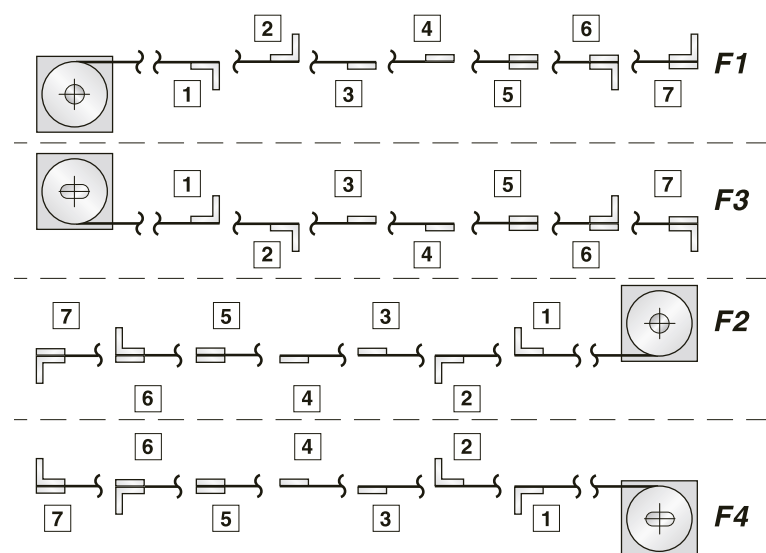

Posizioni di lavoro verticali

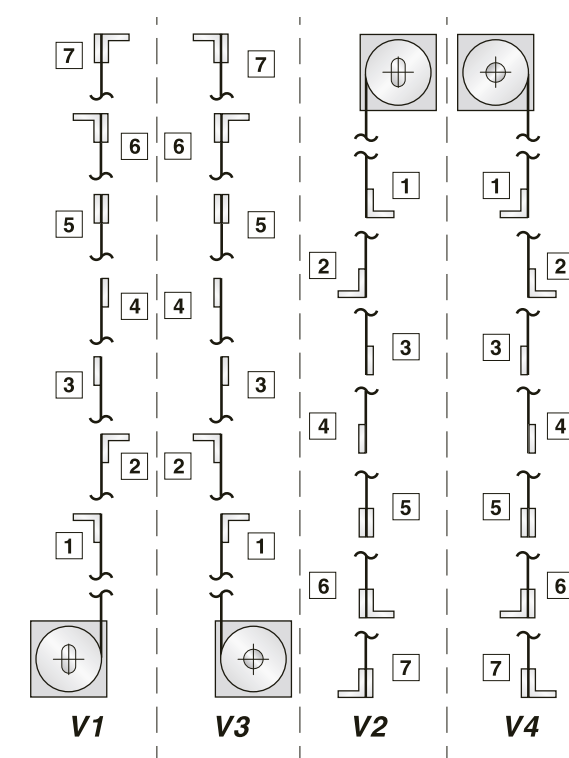

Materiali per i terminali: Alluminio, Acciaio

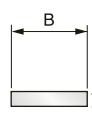

B x H
15 x 3
20 x 3
30 x 3

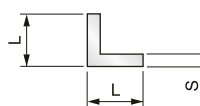

L x L x S
15 x 15 x 3
20 x 20 x 3
30 x 30 x 3

Sistemi standard per il fissaggio del cassonetto: Per ricercare il sistema di fissaggio del cassonetto più idoneo, vi suggeriamo di sovrapporre senza ruotare le possibilità rappresentate, sopra allo schema della protezione avvolgibile da voi scelta.

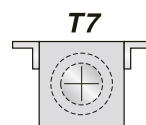
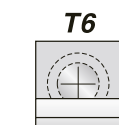
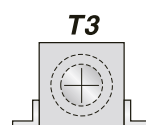
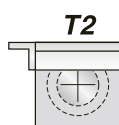
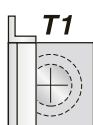
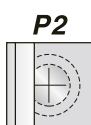

Posizioni di lavoro

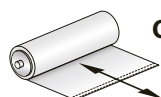

Orizzontale

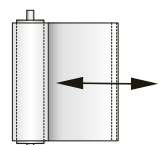

Frontale

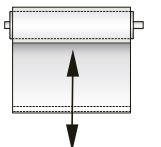

Verticale

Raschiaolio: Questo schema rappresenta le 2 possibilità di applicazione del raschiaolio sul cassonetto.

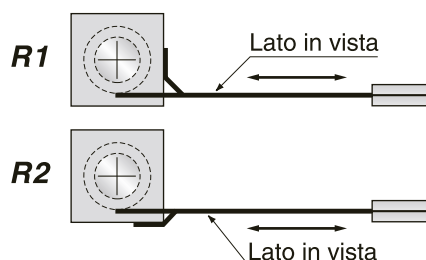

Esempio codice di montaggio

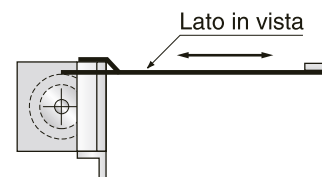

Posizione di lavoro	F1
Fissaggio del terminale	2
Fissaggio del cassonetto	T5
Posizione del raschiaolio	R2



Questionario per Protezioni Avvolgibili

La riproduzione anche parziale della presente pagina è vietata. La P.E.I. srl si riserva il diritto di variare le informazioni, i disegni e le dimensioni senza preavviso.

<p>! Tipo di macchina sulla quale verrà montata la PROTEZIONE AVVOLGIBILE:</p> <p><input type="checkbox"/> Macchina lavorazione METALLI</p> <p><input type="checkbox"/> Macchina lavorazione MARMO</p> <p><input type="checkbox"/> Macchina lavorazione ORAFA</p> <p><input type="checkbox"/> Macchina lavorazione CARTA</p> <p><input type="checkbox"/> Macchina lavorazione TESSILE</p> <p><input type="checkbox"/> Macchina lavorazione VETRO</p> <p><input type="checkbox"/> Macchina lavorazione ALIMENTARE</p> <p><input type="checkbox"/> Macchina lavorazione FARMACEUTICA</p> <p><input type="checkbox"/> Macchina lavorazione AGRICOLA</p> <p><input type="checkbox"/> Macchina lavorazione CONCRETA</p> <p><input type="checkbox"/> Macchina lavorazione ARGILLA</p> <p><input type="checkbox"/> Macchina lavorazione LEGNO</p> <p><input type="checkbox"/> Altro</p>	<p>! Tipo di materiale che cade sul tappeto:</p> <p><input type="checkbox"/> Truciolo di acciaio</p> <p><input type="checkbox"/> Truciolo di ghisa</p> <p><input type="checkbox"/> Truciolo di ottone</p> <p><input type="checkbox"/> Truciolo di alluminio</p> <p><input type="checkbox"/> Truciolo di legno</p> <p><input type="checkbox"/> Polvere di ambiente</p> <p><input type="checkbox"/> Morditura di rettifica</p> <p><input type="checkbox"/> Schizzi di saldatura</p> <p><input type="checkbox"/> Altro</p> <p>! Liquidi ai quali sarà esposto il tappeto:</p> <p><input type="checkbox"/> Vapore d'acqua</p> <p><input type="checkbox"/> Oli refrigeranti</p> <p><input type="checkbox"/> Olio con viscosità ISO</p> <p><input type="checkbox"/> Altro</p>	<p>! Quantità di materiale che cade sul tappeto: Kg</p> <p>Temperatura del materiale che cade sul tappeto: °C</p> <p>Temperatura dell'ambiente di lavoro: °C</p> <p>Max velocità di avanzamento in rapido: m/min.</p> <p>Max accelerazione: g</p> <p>Max N° di movimenti di lavoro ora:</p> <p>Max N° di ore di lavoro giornaliere:</p>
-----------------------------------------------------------------------------------------------------------------------------------------------------------------------------------------------------------------------------------------------------------------------------------------------------------------------------------------------------------------------------------------------------------------------------------------------------------------------------------------------------------------------------------------------------------------------------------------------------------------------------------------------------------------------------------------------------------------------------------------------------------------------------------------------------------------------------------------------------------------------------------------------	---------------------------------------------------------------------------------------------------------------------------------------------------------------------------------------------------------------------------------------------------------------------------------------------------------------------------------------------------------------------------------------------------------------------------------------------------------------------------------------------------------------------------------------------------------------------------------------------------------------------------------------------------------------------------------------------------------------------------------------------------------------------------------------------------------	------------------------------------------------------------------------------------------------------------------------------------------------------------------------------------------------------------------------------------------------------------------------------------------------------------------------------------------------------------------------------------------------------------------------------------

! Indicare il lato in vista del tappeto

Schizzo

<p>! Nome Cliente</p> <p>Tel: E-mail:</p> <p>Quantità</p> <p>Richiesta annua</p> <p>Data</p> <p>Note</p>	<p><input type="checkbox"/> PROTEZIONE AVVOLGIBILE STANDARD</p> <p><input type="checkbox"/> PROTEZIONE AVVOLGIBILE SURE-SPRING®</p> <p>! <input type="checkbox"/> CON cassonetto <input type="checkbox"/> SENZA cassonetto</p> <p>LT= LARGHEZZA TELO mm</p> <p>LM= LUNGHEZZA MAX mm</p> <p>INGOMBRO PROTEZIONE calcolato mm</p> <p>Posizione di lavoro: <input type="checkbox"/> Orizzontale <input type="checkbox"/> Frontale <input type="checkbox"/> Verticale</p> <p><input type="checkbox"/> F 1 <input type="checkbox"/> F 2 <input type="checkbox"/> F 3 <input type="checkbox"/> F 4</p> <p><input type="checkbox"/> V 1 <input type="checkbox"/> V 2 <input type="checkbox"/> V 3 <input type="checkbox"/> V 4</p> <p>• Codice del materiale del tappeto TEMAT:</p> <p><input type="checkbox"/> 001 <input type="checkbox"/> 002 <input type="checkbox"/> 003 <input type="checkbox"/> 004 <input type="checkbox"/> 005 <input type="checkbox"/> 007 <input type="checkbox"/> 009</p> <p><input type="checkbox"/> 011 <input type="checkbox"/> 012 <input type="checkbox"/> 013 <input type="checkbox"/> 014 <input type="checkbox"/> 015 <input type="checkbox"/> 017 <input type="checkbox"/> 018</p> <p><input type="checkbox"/> 019 <input type="checkbox"/> 020 <input type="checkbox"/> 022 <input type="checkbox"/> 081 <input type="checkbox"/> 091 <input type="checkbox"/> 101 <input type="checkbox"/> 102</p> <p><input type="checkbox"/> 104 <input type="checkbox"/> 105 <input type="checkbox"/> 106 <input type="checkbox"/> 151 <input type="checkbox"/> 152 <input type="checkbox"/> 159 <input type="checkbox"/> 160</p> <p><input type="checkbox"/> 161 <input type="checkbox"/> 162 <input type="checkbox"/> 164 <input type="checkbox"/> 165 <input type="checkbox"/> 167 <input type="checkbox"/> 169 <input type="checkbox"/> 180</p> <p><input type="checkbox"/> 181 <input type="checkbox"/> 202 <input type="checkbox"/> Altro.....</p> <p>• Ø Rullo scelto.....mm</p> <p>• Ø Max calcolato mm</p> <p>• Codice Supporti:</p> <p><input type="checkbox"/> 033 <input type="checkbox"/> 050 <input type="checkbox"/> 060 <input type="checkbox"/> 080 <input type="checkbox"/> 119</p> <p>• Materiale del cassonetto: <input type="checkbox"/> Al <input type="checkbox"/> Ac <input type="checkbox"/> Inox</p> <p>• Dimensioni del cassonetto:</p> <p><input type="checkbox"/> 40x40 <input type="checkbox"/> 50x50 <input type="checkbox"/> 60x60 <input type="checkbox"/> 70x70</p> <p><input type="checkbox"/> 80x80 <input type="checkbox"/> 90x90 <input type="checkbox"/> 100x100 <input type="checkbox"/> 110x110</p> <p><input type="checkbox"/> 120x120 <input type="checkbox"/> 130x130 <input type="checkbox"/> 140x140 <input type="checkbox"/> 150x150</p> <p>• Sistema di fissaggio del cassonetto:</p> <p><input type="checkbox"/> P1 <input type="checkbox"/> P2 <input type="checkbox"/> P3 <input type="checkbox"/> P4 <input type="checkbox"/> T1 <input type="checkbox"/> T2</p> <p><input type="checkbox"/> T3 <input type="checkbox"/> T4 <input type="checkbox"/> T5 <input type="checkbox"/> T6 <input type="checkbox"/> T7 <input type="checkbox"/> T8</p> <p>• Posizione del raschiaolio: <input type="checkbox"/> R 1 <input type="checkbox"/> R 2</p> <p>• Sistema di fissaggio del terminale:</p> <p><input type="checkbox"/> 1 <input type="checkbox"/> 2 <input type="checkbox"/> 3 <input type="checkbox"/> 4 <input type="checkbox"/> 5 <input type="checkbox"/> 6 <input type="checkbox"/> 7</p> <p>• Materiale del terminale: <input type="checkbox"/> Alluminio <input type="checkbox"/> Acciaio</p> <p><input type="checkbox"/> 15x3 <input type="checkbox"/> 20x3 <input type="checkbox"/> 30x3</p> <p><input type="checkbox"/> 15x15x3 <input type="checkbox"/> 20x20x3 <input type="checkbox"/> 30x30x3</p> <p>TOLLERANZE GENERALI ± 1%</p>
-----------------------------------------------------------------------------------------------------------------------------------------------------------------------------------------------------	------------------------------------------------------------------------------------------------------------------------------------------------------------------------------------------------------------------------------------------------------------------------------------------------------------------------------------------------------------------------------------------------------------------------------------------------------------------------------------------------------------------------------------------------------------------------------------------------------------------------------------------------------------------------------------------------------------------------------------------------------------------------------------------------------------------------------------------------------------------------------------------------------------------------------------------------------------------------------------------------------------------------------------------------------------------------------------------------------------------------------------------------------------------------------------------------------------------------------------------------------------------------------------------------------------------------------------------------------------------------------------------------------------------------------------------------------------------------------------------------------------------------------------------------------------------------------------------------------------------------------------------------------------------------------------------------------------------------------------------------------------------------------------------------------------------------------------------------------------------------------------------------------------------------------------------------------------------------------------------------------------------------------------------------------------------------------------------------------------------------------------------------------------------------------------------------------------------------------------------------------------------------------------------------------------------------------------------------------------------------------------------------------------------------------------------------------------------------------------------------------------------------------------------------------------------------------------------------------------------------------------------------------------------------------------------------------------------------------------------------------------------------------------------------------------------------------------------------------------------------------------------------------------------------------------------------------------------------------------------------------------------------------------------------------------------------------------------------------------------------------------------------------------------------------------------------------------------------------------------------------------------------------------------------------------------------------------------------------------------------------------------------------------------------------------------------------------------------------------------------------------------------------------------------------------------------------------------------------------------------------------------------------------------------------------------------------------------------------------------------------------------------------------------------------------------------------------------------------------------------------------------------------------------------------------------------------------------------------------------------------------------------------------------------------------------------------

N.B.: I campi e/o le tabelle contrassegnati con il punto esclamativo da inviare a info@pei.it oppure via fax al n° +39 051 6464840.

! sono i minimi necessari da compilare per poter formulare un'offerta,



PROTEZIONI AVVOLGIBILI PER TORNI

Le **PROTEZIONI AVVOLGIBILI P.E.I. PER TORNI** rispondono all'esigenza di limitare il rischio originato dalla movimentazione della madrevite e/o delle barre dei torni paralleli (conformi alla Direttiva Macchine 2006/42/CE).

Le **PROTEZIONI AVVOLGIBILI P.E.I. PER TORNI** presentano i seguenti vantaggi:

- Semplicità di montaggio.
- Adattabilità ad ogni tipo di tornio.
- Minimo ingombro.
- Assenza di proiezione di frammenti, in caso di rottura accidentale.

CARATTERISTICHE DELLE PROTEZIONI:

- FISSAGGIO della protezione alla macchina in acciaio zincato
- TAPPETO in tessuto resistente ad olii e liquidi refrigeranti
- MOTORE DI RICHIAMO a molla singola o con molle multiple

• CASSONETTO DI CONTENIMENTO opzionale

- CONTATTATE il nostro Ufficio Tecnico per protezioni avvolgibili a disegno.

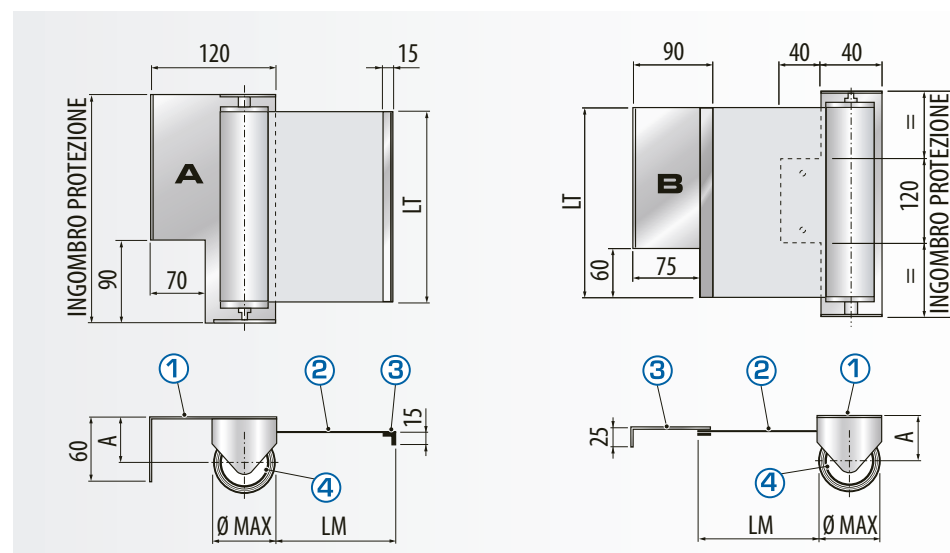
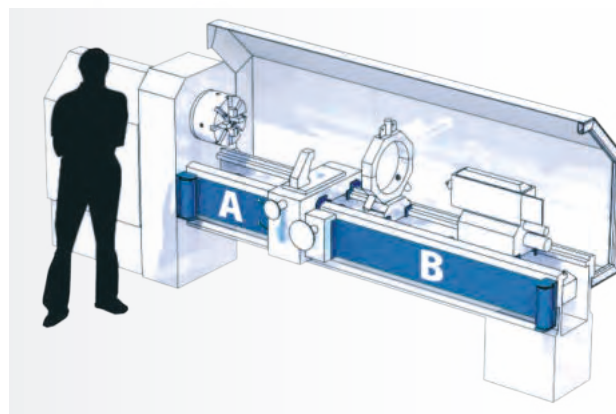

LEGENDA:

- ① ③ **FISSAGGI:**
in acciaio zincato
- ② **TAPPETO:**
in tessuto resistente ad olii e liquidi refrigeranti
- ④ **MOTORE DI RICHIAMO:**
a molla singola o con molle multiple

DIMENSIONI STANDARD

Cod.	Descrizione	Codice identificativo			
		LT150LM1200	LT200LM1500	LT200LM2000	LT250LM3000
LT	Larghezza Tappeto	150	200	200	250
LM	Lunghezza Max	1200	1500	2000	3000
Ø MAX	Diametro Max	48	52	62	83
A	Interasse supporto	33	50	50	50

QUOTE in mm - INGOMBRO PROTEZIONE = LT + 30 - PRONTA CONSEGNA

PROTEZIONI AVVOLGIBILI REVISIONATE

- Revisione di TUTTE le Protezioni avvolgibili e tapparelle con o senza cassonetto
- Sostituzione del TAPPETO, della TAPPARELLA o del NASTRO danneggiati
- Sostituzione del MECCANISMO
- Sostituzione dei raschiaolio o dei COMPONENTI se usurati
- Pulitura di TUTTE le superfici
- Nel caso in cui le protezioni non possano essere revisionate, possiamo costruirle nuove.

TEMPI DI CONSEGNA RAPIDI

Dimensioni in mm.

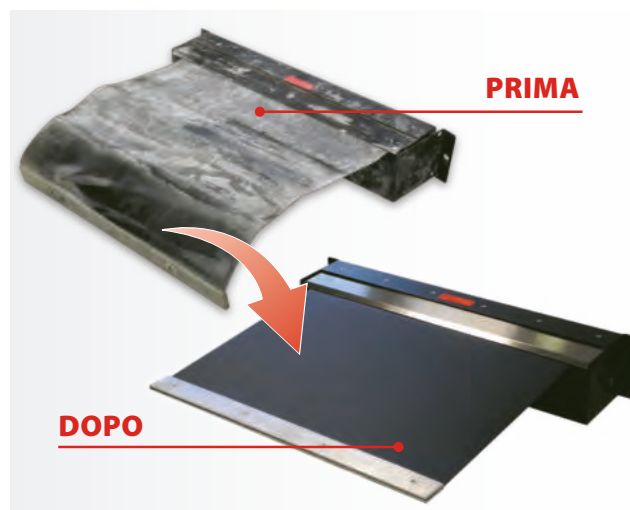



WELD SCREEN

WELD SCREEN è dotato di un telo arrotolabile per la separazione delle postazioni di saldatura e smerigliatura.

- **WELD SCREEN** serve per la protezione del personale non direttamente impegnato nelle operazioni di saldatura e smerigliatura che transita in prossimità di queste postazioni. Lo schermo di saldatura è costituito da un tappeto semi trasparente a protezione del personale dal bagliore della saldatura e dalla proiezione di scintille.
- **WELD SCREEN** è uno schermo di saldatura montato su una struttura mobile che permette il riposizionamento della protezione di saldatura in funzione delle operazioni svolte di volta in volta. Facilmente trasportabile, con un peso di 8,9 Kg.
- **WELD SCREEN** è disponibile con il tappeto semitrasparente di colore **ARANCIONE** o con il tappeto **VERDE** nella versione oscurante. Entrambi i tappeti rispondono alla normativa di riferimento EN-25980.



MINIMO INGOMBRO

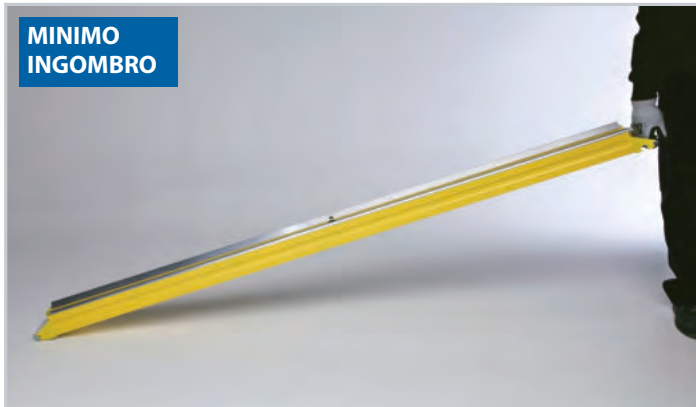

VERSIONE VERDE

DIMENSIONI IN mm

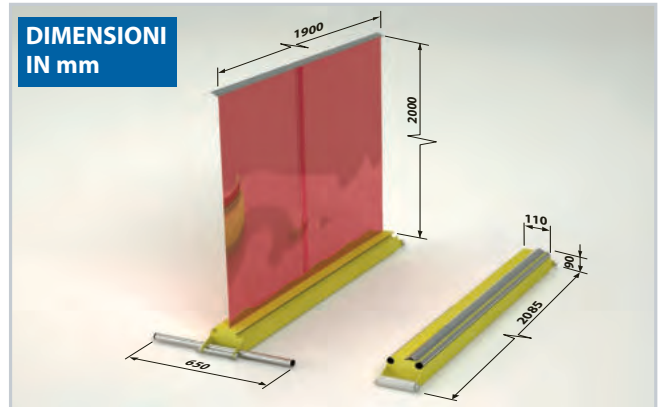

SEQUENZA DI MONTAGGIO

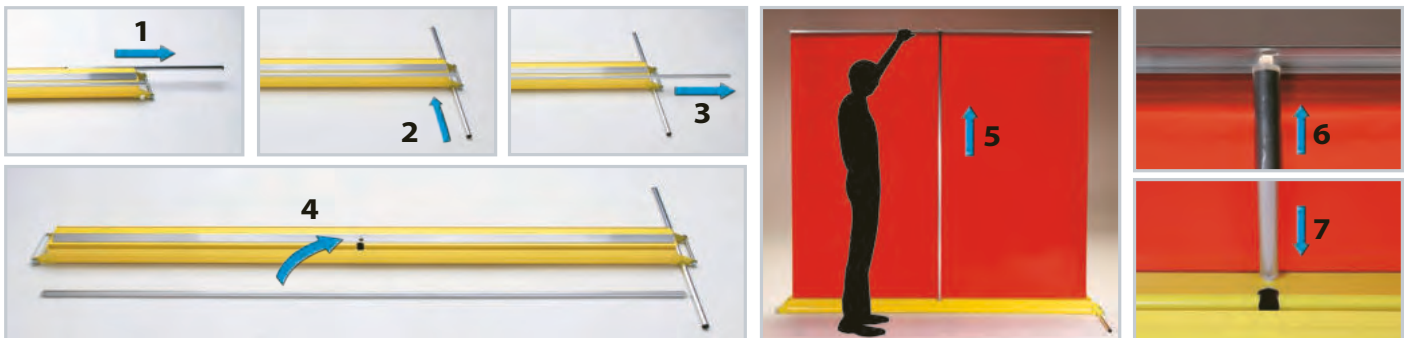

Acquistabile anche presso il nostro Shop Online: <https://www.pei.it/index.php/it/shop/weld-screen>



PROTEZIONI AVVOLGIBILI PER PACKAGING ALIMENTARE

Le **Protezioni Avvolgibili P.E.I.** sono impiegate anche nel packaging dell'industria alimentare.

Lo speciale tessuto TEMAT159 è **approvato FDA** ed è antistatico (vedi Lista Materiali alla fine del catalogo).

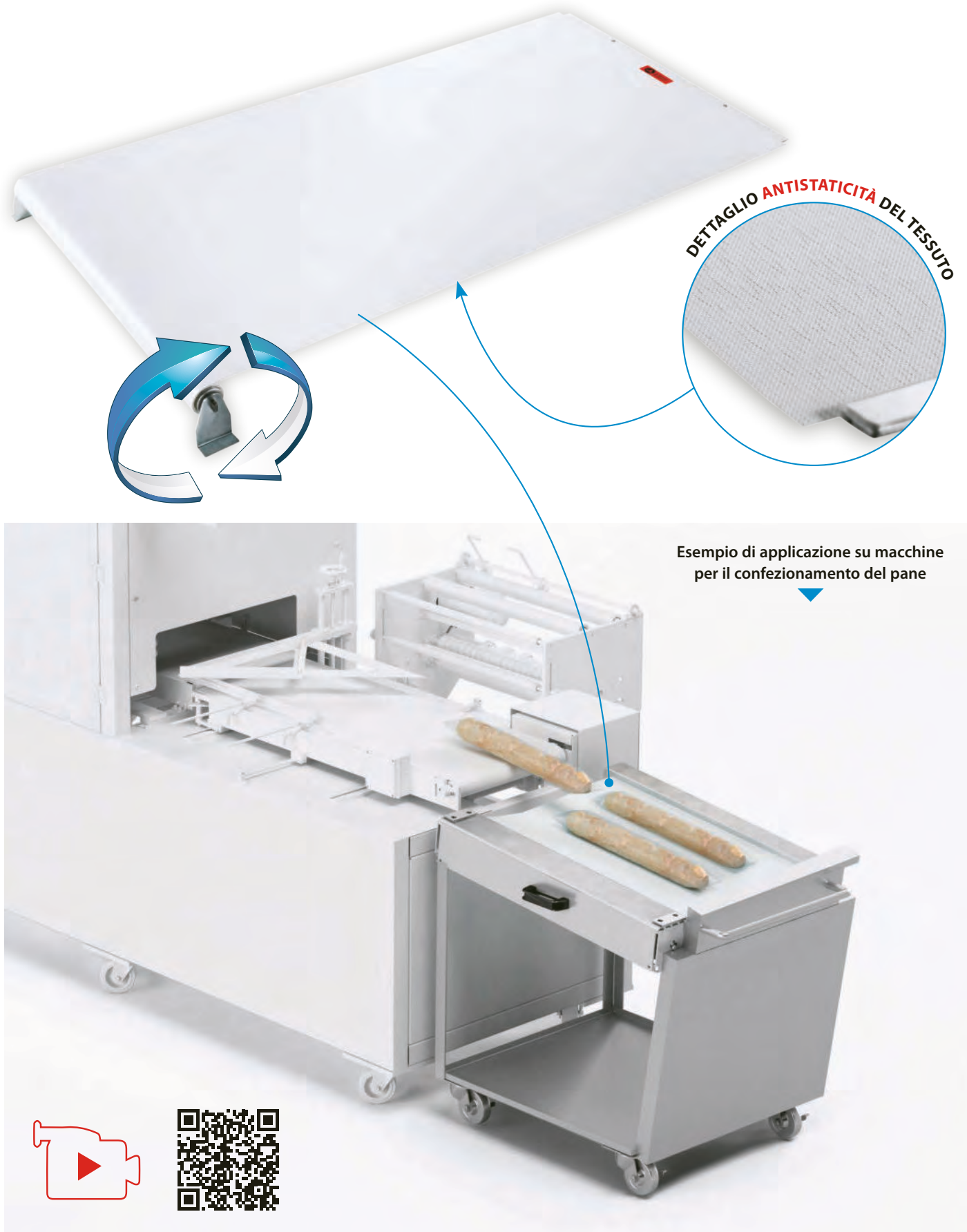



PROTEZIONI AVVOLGIBILI PER CARRI RACCOGLIFRUTTA

Le **Protezioni Avvolgibili P.E.I.** sono impiegate anche per proteggere il meccanismo di sollevamento del carro agricolo (pantografo), così come per tutte le situazioni nelle quali una piattaforma elevatrice deve essere protetta contro il pericolo di cesoiamento mediante teli laterali avvolgibili che evitino il contatto accidentale.

Protegge inoltre il meccanismo di sollevamento da sporcizia, come foglie, rami, ecc., che potrebbero entrare ed interferire con il funzionamento del meccanismo stesso.

Sono disponibili tessuti in più varianti, anche di colore.





SURE-SPRING®

Le **Protezioni Avvolgibili P.E.I.** denominate **SURE-SPRING®** rappresentano la fase più avanzata dell'innovazione tecnica nel campo dei rulli avvolgibili.

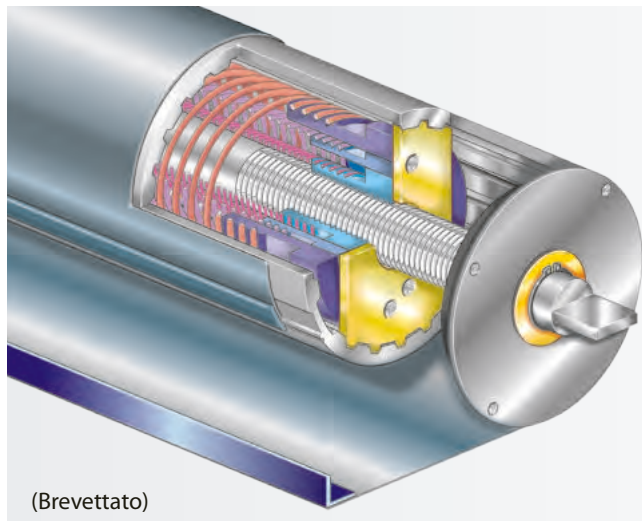

(Brevettato)

- Idoneo per lavoro ad **ALTE VELOCITÀ**
- Le molle multiple rimangono **COASSIALI** tra loro
- Le molle **NON SI INTERSECANO** mai tra loro
- **RIDUZIONE** dei diametri di ingombro
- Affidabilità **ECCELLENTE**
- **VELOCITÀ** di avanzamento fino a 150 m/min
- **ACCELERAZIONE** fino a 2g
- Garanzia 2.000.000 di movimenti
- **SICUREZZA** sull'ancoraggio del tappeto sul tubo perchè **NON** vengono usati prodotti adesivi
- **PRATICITÀ** nella manutenzione in quanto la sostituzione del tappeto risulta molto veloce e semplice
- Idoneo anche in ambienti di lavoro con **FORTI AGGRESSIVI** chimici
- **SALUTARE** per l'ambiente.

Caratteristiche tecniche SURE-SPRING®

Traslazione del moto

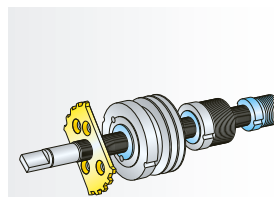

Il movimento rotatorio del tubo rispetto al perno centrale fisso viene ottenuto mediante un organo dentato scorrevole. Questo sistema consente di compensare l'allungamento delle molle multiple mediante uno spostamento assiale del fissaggio delle molle stesse utilizzando un perno filettato a più principi.

Caratteristiche innovative

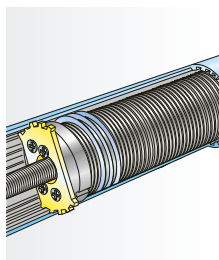

Questo nuovo sistema consente alle molle multiple di lavorare con una geometria ottimale, mantenendo le spire chiuse grazie al loro movimento scorrevole lungo l'asse.

Fissaggio meccanico del tappeto sul tubo

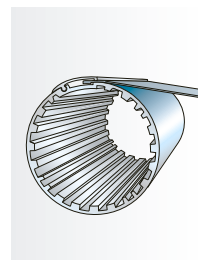

È il metodo più affidabile per garantire la sicurezza dell'ancoraggio del tappeto sul tubo.

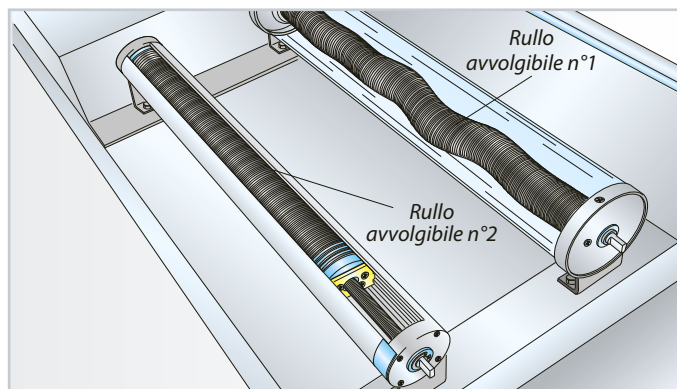

Schema di funzionamento SURE-SPRING®

- Nel rullo avvolgibile **n°1 (sistema tradizionale)** le molle vengono fissate alle testate alloggiato alle estremità del perno. In questa esecuzione le molle si dispongono, durante l'avvolgimento o lo svolgimento, in una tipica configurazione elicoidale con evidenti problemi di usura dovuta agli sfregamenti fra le spire stesse, oltre che fra le spire e l'albero centrale.
- Nel rullo avvolgibile **n°2 (sistema SURE-SPRING®)** le molle vengono fissate ad una testata mobile che, durante l'avvolgimento e lo svolgimento, scorre longitudinalmente mantenendo le spire delle molle sempre impaccate e concentriche. Questa geometria delle molle evita gran parte delle usure sopra richiamate, consentendo prestazioni molto più elevate ed una vita operativa del rullo avvolgibile molto più lunga. (Le dimensioni consigliate sono a Pag. 15).

SURE-SPRING® VERSIONE HP

Il meccanismo di avvolgimento **SURE-SPRING HP** risponde all'esigenza di un aumento di potenza richiesto dall'avvolgimento di protezioni molto grandi.

L'ottimale dimensionamento delle molle sviluppa una potenza di traino adeguata alla movimentazione delle **Tapparelle Serie "J"**.

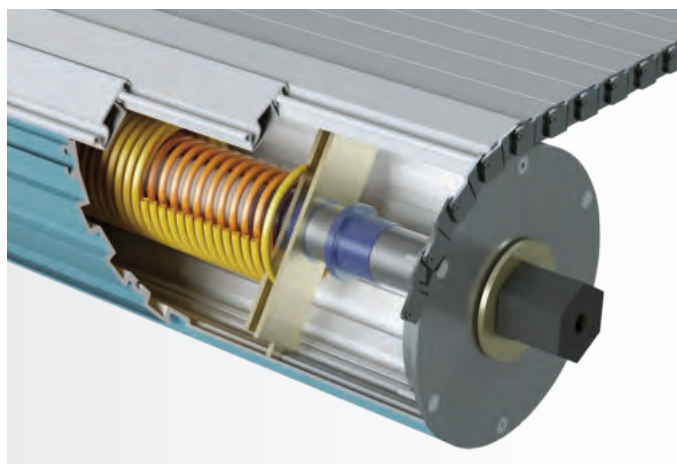



SCUDO X-Y 4R

- Lo **SCUDO X-Y 4R** è una delle soluzioni al problema che si presenta sui centri di lavoro orizzontali, riguardante la divisione della zona di lavoro dell'utensile, dalla zona motori.
- Lo **SCUDO X-Y 4R** permette al mandrino di muoversi liberamente in tutte le direzioni.
- Lo **SCUDO X-Y 4R** utilizza quattro rulli avvolgibili con il potente e affidabile meccanismo tipo **SURE-SPRING®**.



ESEMPI DI APPLICAZIONE



SCUDO X-Y SP-2R

- Lo **SCUDO X-Y SP-2R** rappresenta il sistema tra i più affidabili per la protezione della zona di lavoro, sui centri di lavoro orizzontali e verticali, in presenza di una forte produzione di truciolo caldo. In questa rappresentazione, lo scudo monta sull'asse Y una copertura in acciaio tipo **SHEET-POCKET™** (brevettata - vedi pag. 10) e sull'asse X n° 2 rulli avvolgibili con tappeto **Ceramix***.
- Gli **SCUDI X-Y 4R** sono progettati per un utilizzo fino a 1,5g e fino a 90 m/min. Per accelerazioni e velocità superiori occorrono progettazioni specifiche.
- Nella progettazione di questo sistema, si è tenuto conto della ispezionabilità, prevedendo un montaggio estremamente semplice e veloce che verrà concordato con il cliente nella fase di progettazione della macchina.

*) Le protezioni avvolgibili qui rappresentate sono equipaggiate con tappeto **Ceramix**. Altre tipologie di tappeto vengono scelte a seconda della necessità. Vedi a pag. 60-61 le caratteristiche tecniche del tappeto **Ceramix** al codice TEMAT181.



ESEMPI DI APPLICAZIONE





WALL ROLL-UP COVER Protezioni Avvolgibili FRONTALI

WALL ROLL-UP COVER è una barriera di separazione tra la zona di lavoro del pezzo ed il vano motori, per torni di grandi dimensioni. **WALL ROLL-UP COVER** è costituito da protezioni avvolgibili speciali **P.E.I.**: sull'asse X il tappeto è una **Tapparella Serie "J"** in alluminio, sull'asse Y una **copertura telescopica Sheet-Pocket™** completa di raschiaolio.

Il nostro ufficio tecnico è a Vostra completa disposizione per chiarimenti.



ESEMPIO DI APPLICAZIONE

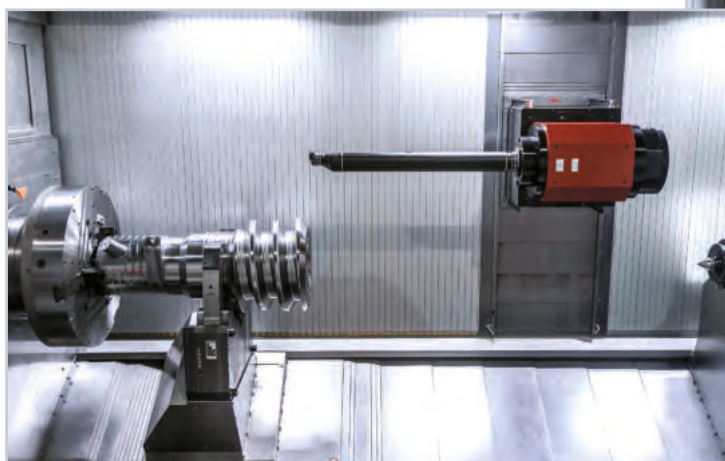

La riproduzione anche parziale della presente pagina è vietata. La P.E.I. srl si riserva il diritto di variare le informazioni, i disegni e le dimensioni senza preavviso.



MOTOR ROLL-UP COVER Protezioni Avvolgibili VERTICALI

Tutte le tipologie di Tapparelle prodotte da **P.E.I.** si possono dotare di **motorizzazione** e sono adatte a separare la zona di lavoro dall'operatore e consentono un **rapido CAMBIO dei pezzi** o **degli utensili**. La posizione di lavoro della protezione è in **VERTICALE**, con o senza cassonetto di contenimento. Il **motore** può essere montato sulla protezione sia a destra che a sinistra, in verticale o in orizzontale. Il nostro ufficio tecnico è a Vostra completa disposizione per chiarimenti.

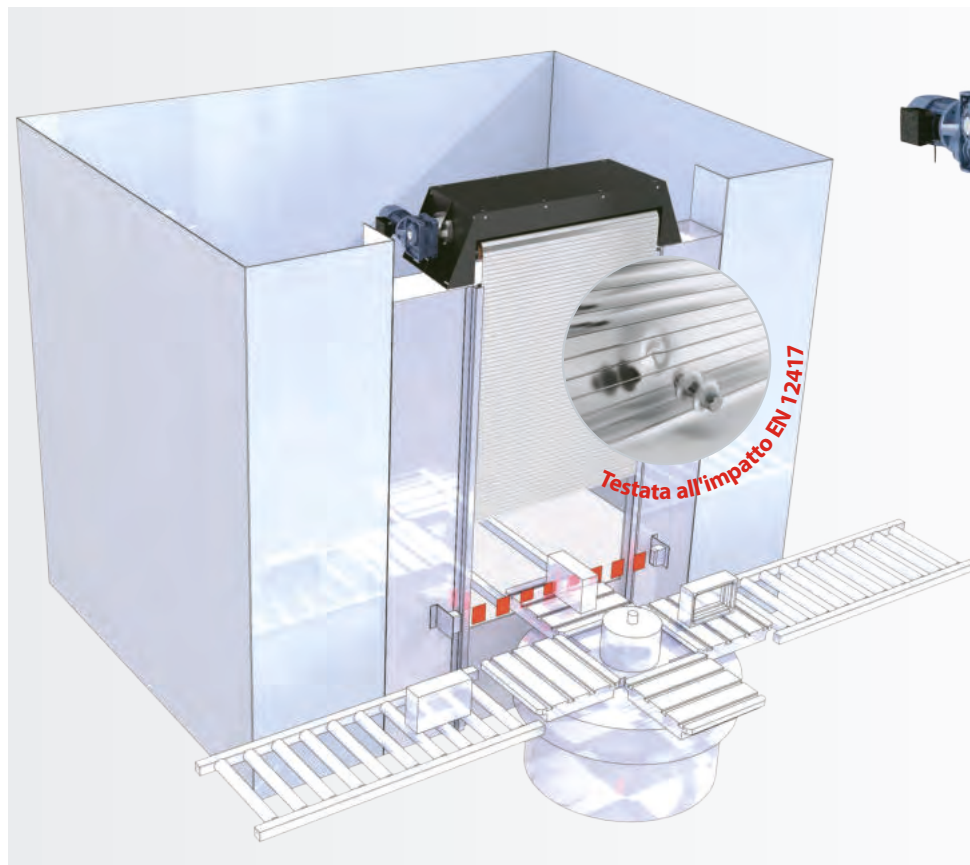

APPLICAZIONI PER CAMBIO PEZZI

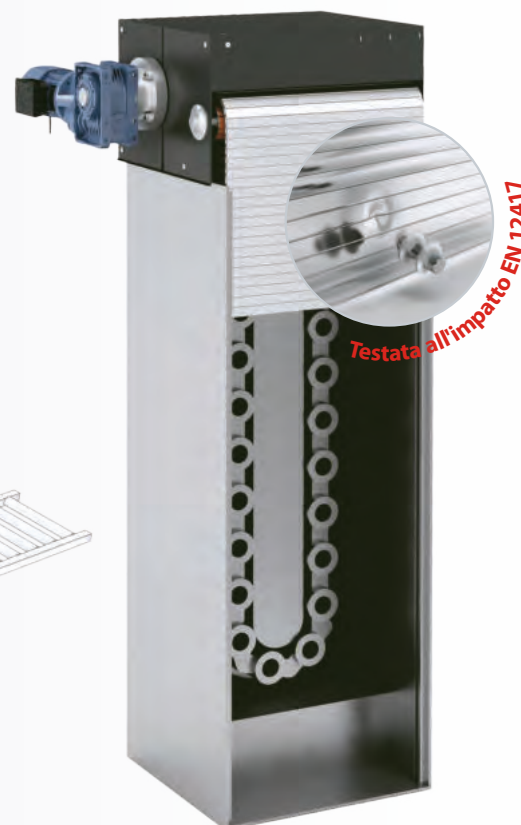

APPLICAZIONI PER CAMBIO UTENSILI

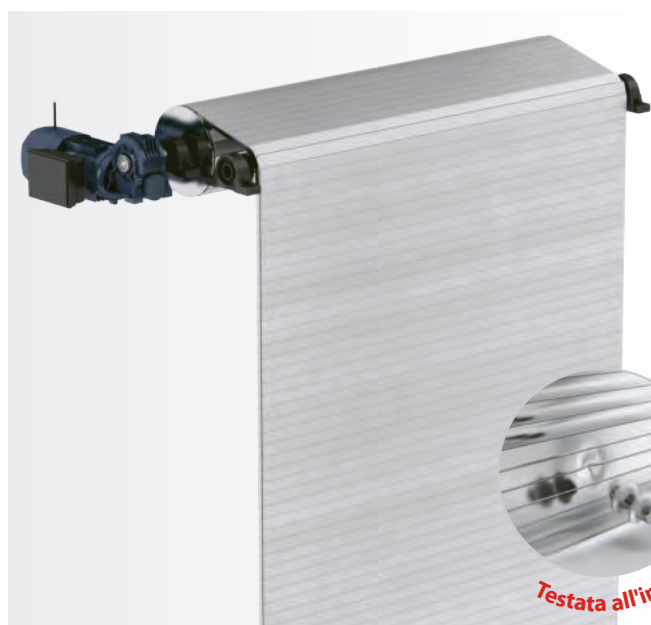

VERSIONE SENZA CASSONETTO E
CON RULLO DI RINVIO DELLA TAPPARELLA



ESEMPIO DI PROTEZIONE CON CASSONETTO E RUOTE
DI STRISCIAMENTO DELLA TAPPARELLA



PIT ROLL-UP COVER Protezioni Avvolgibili ORIZZONTALI

Sono protezioni avvolgibili **ORIZZONTALI** volute dalle norme per l'antifortunistica. **PIT ROLL-UP COVER** consentono di chiudere il piano superiore della fossa di macchine il cui basamento (o altro) si trovi sotto al piano di camminamento e permettono alle persone di attraversare in qualunque momento la fossa del basamento. Le protezioni avvolgibili equipaggiate di **TAPPARELLA Serie "J"**, sono particolarmente adatte per la copertura di grandi fosse o grandi basamenti.

- **Velocità:** fino a 120 mt/min e per lavorazioni sia a secco che con liquido refrigerante
- **Durata garantita** 1.000.000 di movimenti
- **Robustezza:** particolarmente indicate per applicazioni pedonabili
- Esecuzione interamente **metallica**
- Perfetta **planarità** del lato esposto al truciolo
- **Pulizia** con raschiaolio sul lato esposto al truciolo
- Il sistema di avvolgimento meccanico è **esente da rumori** dovuti ad urti o vibrazioni
- **La guida** del tappeto è realizzata per favorire la caduta del truciolo nel trasportatore
- **Tappi laterali** in acciaio con unione effetto "catena"
- Sistema modulare con elementi singoli intercambiabili
- **Schermatura** del giunto con labirinto integrato
- Versione **rinforzata**

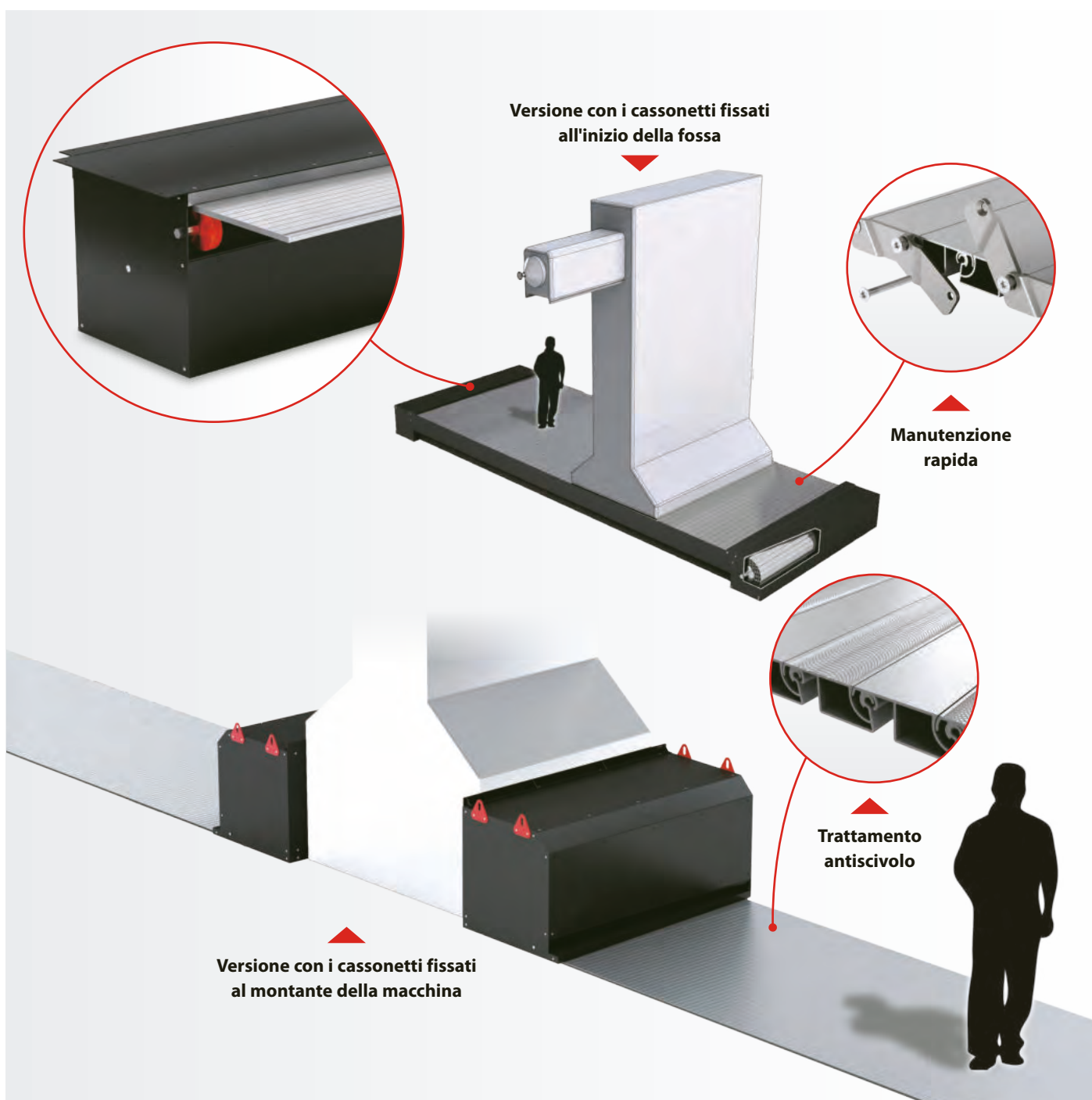



CHAIN ROLL-UP COVER Protezioni Avvolgibili ORIZZONTALI

Sono protezioni avvolgibili **ORIZZONTALI CON MOVIMENTO A CATENA P.E.I.**, sistema brevettato.

Hanno la caratteristica fondamentale di assoluta novità consistente nel tappeto di protezione immobile durante il funzionamento della macchina.

- Permettono alle persone di attraversare in qualunque momento, anche **durante la lavorazione**, la fossa del basamento.
- I **rulli avvolgitori**, inseriti all'interno di cassonetti in lamiera, sono fissati al montante della macchina. **Un sistema di compensazione dei diametri**, consente di controllare in continuo il bilanciamento del sistema.
- Le dimensioni, la disposizione e la velocità, sono **dati stabiliti dal cliente** che verranno a nostra volta studiati in modo da garantire un progetto con perfetta funzionalità ed affidabilità.

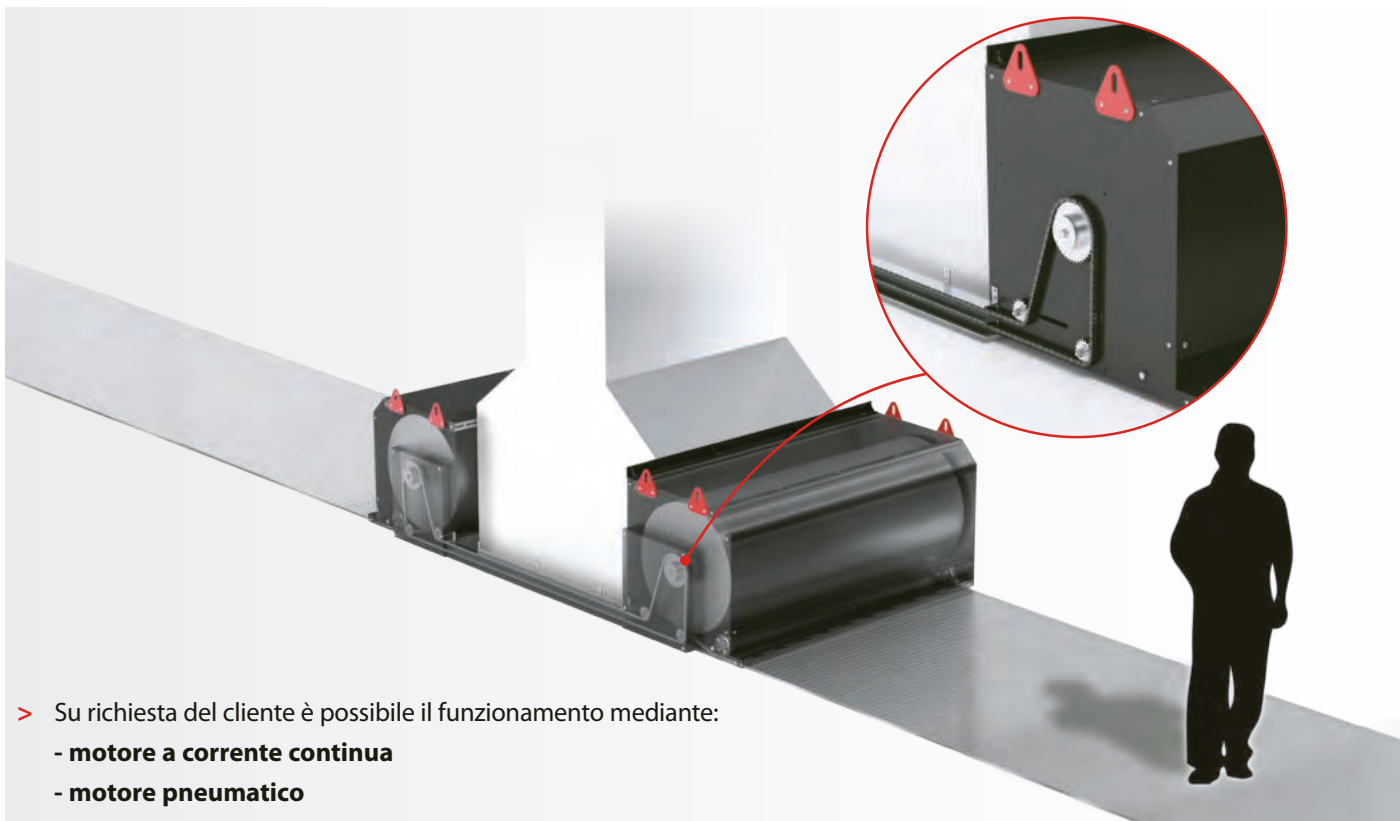

ESEMPIO DI APPLICAZIONE





TAPPARELLE ESTRUSE

Tutte le **TAPPARELLE SERIE "J"** sono **TESTATE ALL'IMPATTO** secondo la Norma **EN 12417**.

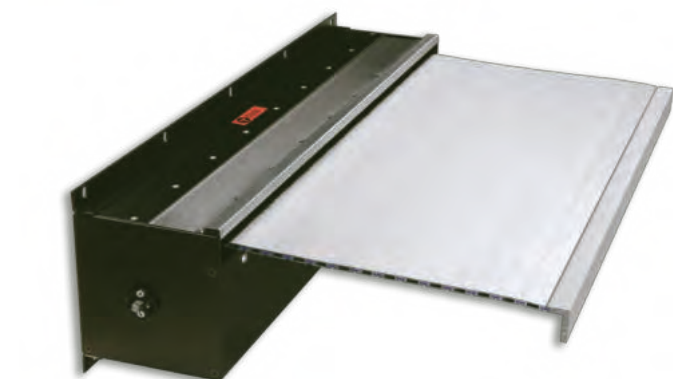
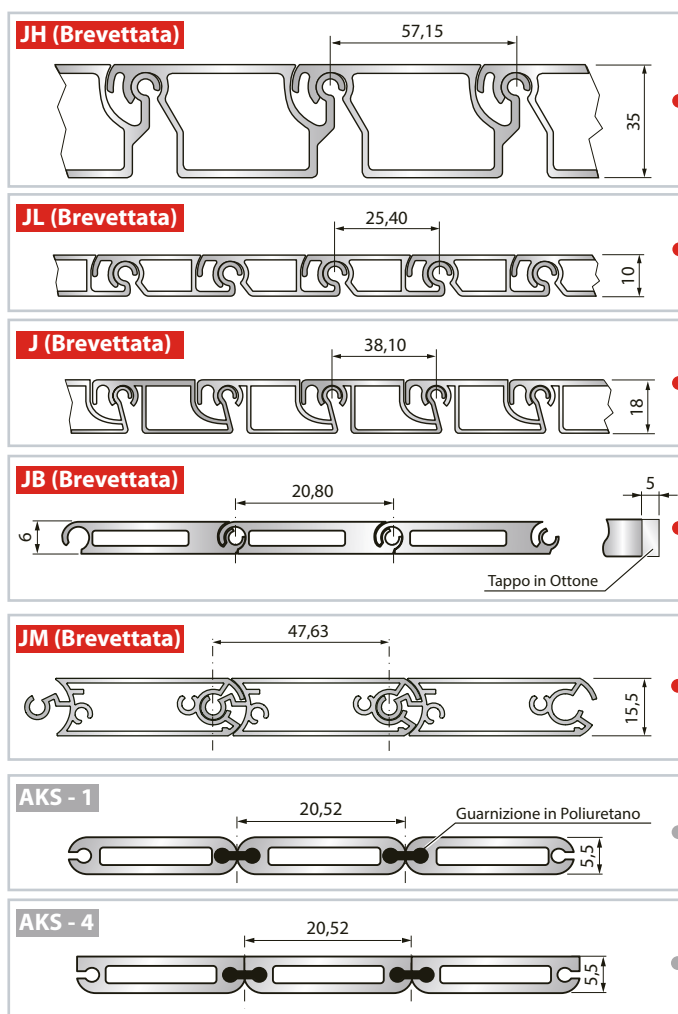

Dimensioni dei Terminali:

Codice Terminale	L1xL2xS	BxH	C	D	E	Materiale	Descrizione	Codice Tapparella
1T		25x5,5				Al	Piatto	AKS-1/AKS-4
2T	20x30x5,5					Al	Angolare	AKS-1/AKS-4
3T		20x6				Al	Elemento Tapparella	JB
5T/1	15x15x3					Al-Ac	Angolare	JB
5T/2	20x20x3					Al-Ac	Angolare	JB
5T/3	30x30x3					Al-Ac	Angolare	J / JB / JL / JM
5T/4	40x40x5					Ac	Angolare	J / JH / JM
6T	30x30x2					Ac	Cerniera	AKS-1/AKS-4 J/JL/JH/JB/JM
7T	Esecuzione foratura a richiesta		18 20 35	ø 5,50 ø 8,50 ø 13	ø 10 ø 14 ø 20	Al	Elemento Tapparella	JL J JH
8T			30	11	22	Al-Ac	Angolare	JM

Al = Alluminio Ac = Acciaio

Profili standard per i Terminali:

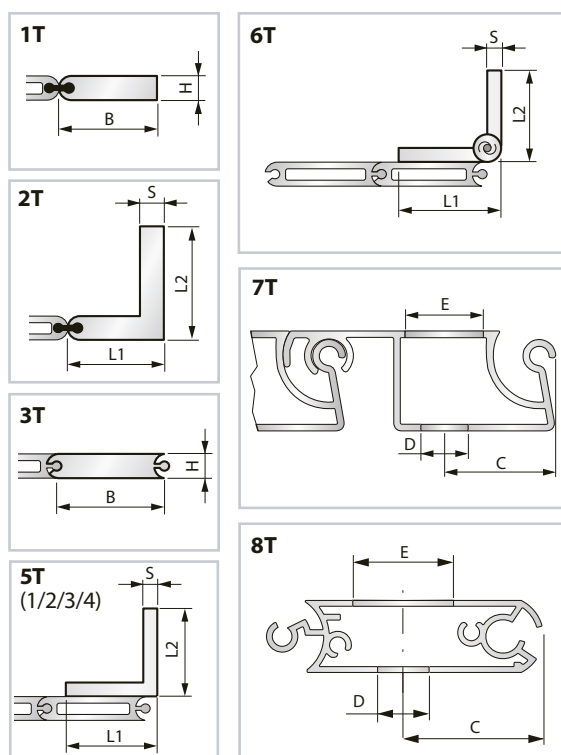

Dimensioni in mm.

> Possiamo fornire terminali a disegno del cliente con lavorazioni speciali.

La riproduzione anche parziale della presente pagina è vietata. La P.E.I. srl si riserva il diritto di variare le informazioni, i disegni e le dimensioni senza preavviso.



Caratteristiche Tecniche

CODICE	Diametro minimo di avvolgimento		Peso Tapparella Kg/m ²	Pulizia Tapparella	Resistenza a flessione, distanza fra gli appoggi*		Carrellabilità Kg per ogni ruota Ø100 Kg	Testata all'impatto EN12417 Joule	Trattamento antiscivolo	Trazione kN/m
	Con rullo Superiore mm	Con rullo Inferiore mm			(90 Kg) mm	(150 Kg) mm				
JH	200	200	25,0	Raschiaolio	4500	4000	75	250	A richiesta	2
JL	100	100	12,2	Raschiaolio	1200	1000	50	90	A richiesta	2
J	150	150	12,5	Raschiaolio	2200	1750	50	150	A richiesta	2
JB	/	60	9,5	Raschiaolio	750	600	50	150	Non disponibile	2
JM	/	150	14,8	Raschiaolio	2250	1850	50	150	Non disponibile	2
AKS1	50	50	9,0	Spazzola	750	600	/	-	Non disponibile	1,2
AKS4	/	50	9,0	Raschiaolio	750	600	10	-	Non disponibile	1,2

MATERIALE: Alluminio anodizzato argento * Flessione massima 1% della distanza fra gli appoggi **LARGHEZZA MASSIMA COSTRUIBILE:** 6000 mm

TAPPARELLE AD ELEMENTI CHIODATI

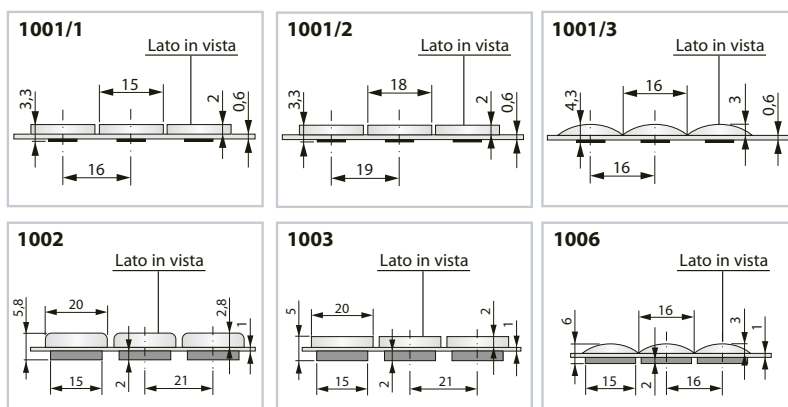

Codice	Combinazioni materiali possibili		Diametro minimo di avvolgimento mm		Larghezza max. costruibile mm
	Elementi Superiori	Elementi Inferiori	Con rullo Superiore	Con rullo Inferiore	
1001/1	Al-Ac-Ot		50	30	2000
1001/2	Al-Ac-Ot		70	30	2000
1001/3	Al		70	30	2000
1002	Al	Al-Ac-Ot	40	40	2000
1003	Al-Ac-Ot	Al-Ac-Ot	70	40	2000
1006	Al	Al-Ac-Ot	70	50	2000

Al = Alluminio Ac = Acciaio Ot = Ottone

> Possiamo fornire terminali a disegno del cliente con lavorazioni speciali.

Profili standard per i terminali:

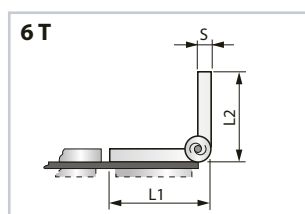
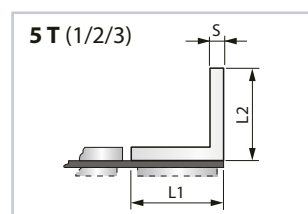

Dimensioni in mm.

Codice Terminale	L1xL2xS	Materiale
5T/1	15x15x3	Alluminio - Acciaio
5T/2	20x20x3	Alluminio - Acciaio
5T/3	30x30x3	Alluminio - Acciaio
6T	30x30x2	Cerniera Acciaio



CORNER ROLL-UP COVER Protezioni Avvolgibili VERTICALI / ORIZZONTALI

CORNER ROLL-UP è una nuova applicazione **P.E.I.**: si tratta di un rullo avvolgibile che protegge più lati, sia in senso **verticale** che in **orizzontale**.

Si arrotola su meccanismo di avvolgimento **P.E.I.** e si svolge a spinta con motore e catene laterali integrate e fissate alla tapparella creando un effetto cremagliera. È equipaggiato di un nuovo profilo di alluminio **JM** di spessore 15,5 mm.

È pedonabile con prestazioni superiori alla J (consultare pag. 29).

new

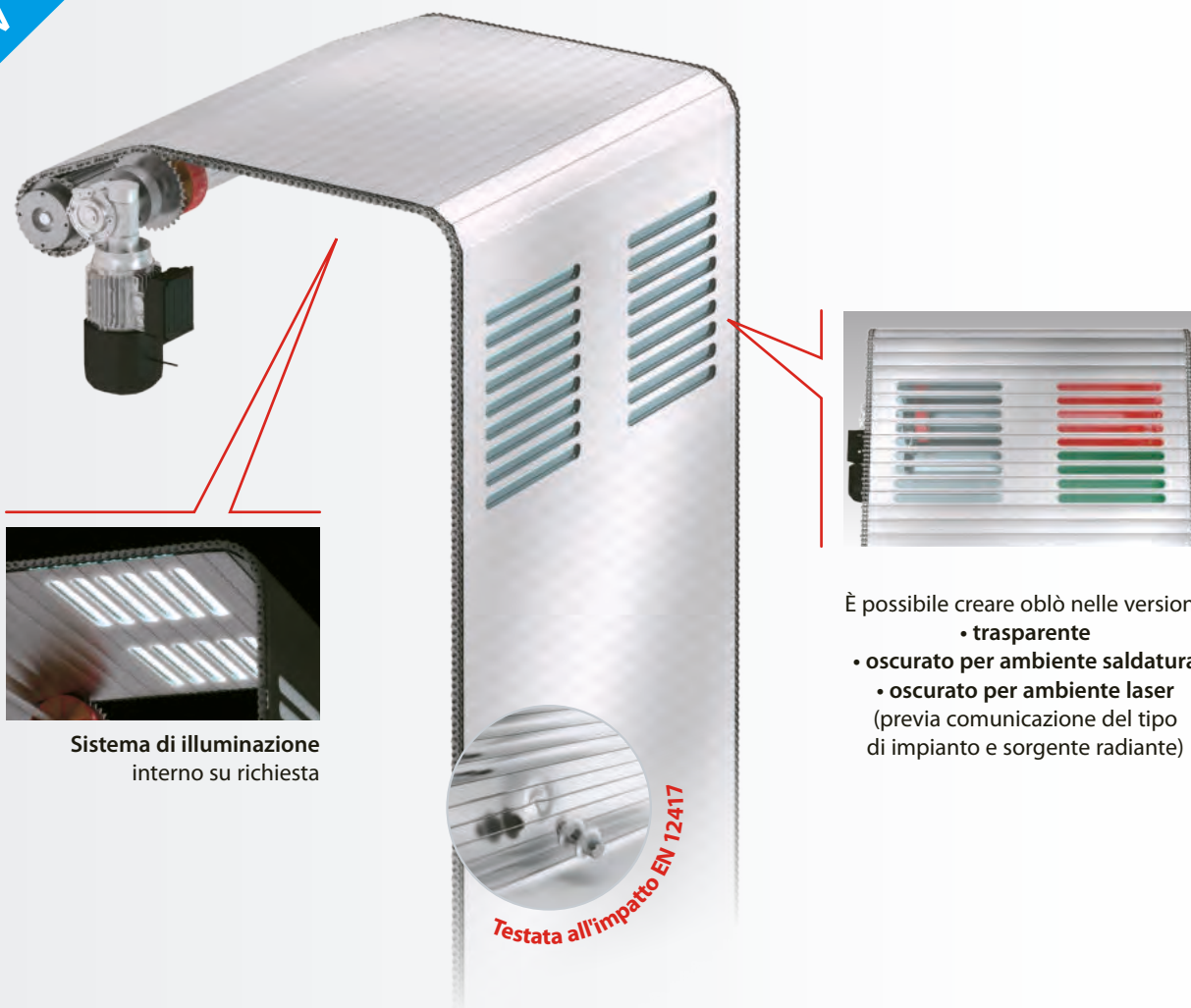



SOFFIETTI TERMOSALDATI

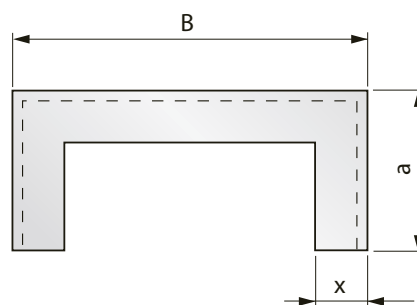
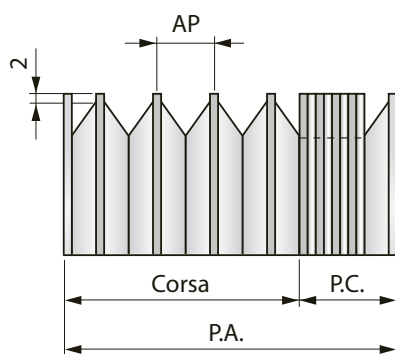
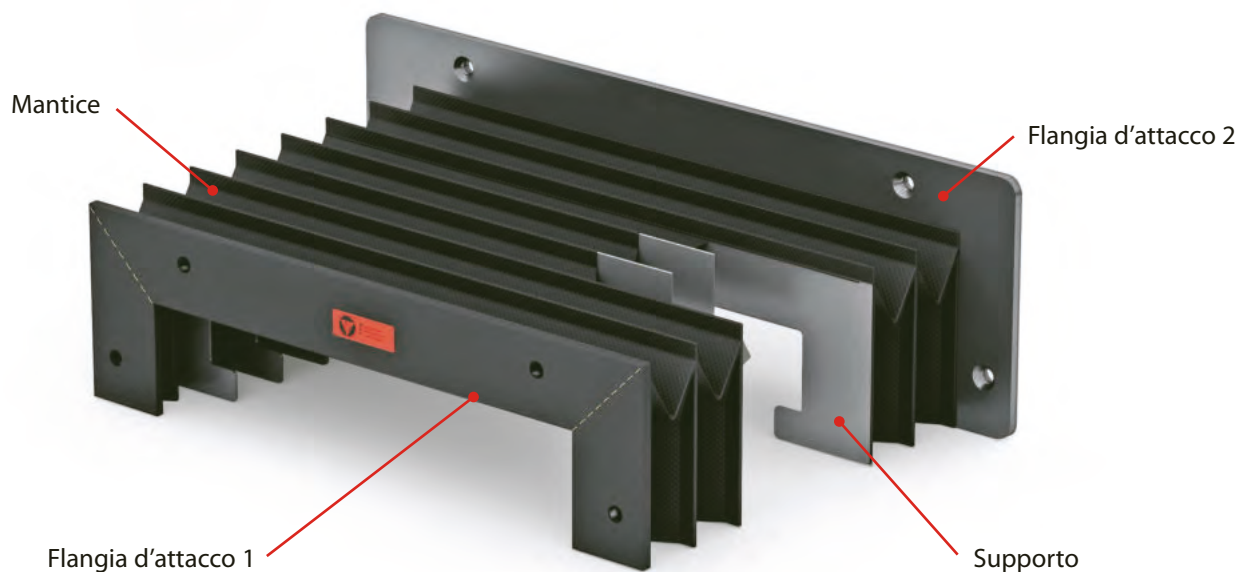

P.A. = Pacco aperto
P.C. = Pacco chiuso
Corsa = Pacco aperto - pacco chiuso

B = Larghezza soffietto
a = Altezza soffietto
x = Altezza piega

Formula per il calcolo del PACCO CHIUSO

AP = Apertura di 1 passo = $x \cdot 2 - 8$
SM = Spessore del materiale del mantice *
SS = Spessore del supporto *
SF = Spessore della flangia d'attacco *
NP = Numero dei passi = $\frac{P.A.}{AP} + 2$
P. C. = $(SM \cdot 8 + SS) \cdot NP + (SF \cdot 2)$

* Vedi lista dei materiali a pag. 34.

Questa scheda tecnica rappresenta solo una tipologia di soffietti di nostra produzione.

Per tipologie diverse potete consultare il nostro ufficio tecnico.

Esempio:

Dati: Altezza di piega = 15 mm
 Pacco Aperto = 1000 mm

Apertura di 1 passo = $15 \times 2 - 8 = 22$

Numero dei passi = $\frac{1000}{22} + 2 = 48$

Pacco chiuso = $(0,25^* \times 8 + 1^{**}) \times 48 + (2^{***} \times 2)$
 Pacco chiuso = $3 \times 48 + 4 = 148$

Pacco chiuso = 148 mm

* Ipotizziamo il materiale del mantice con il codice "TEMAT015" (vedi lista materiali a pag. 34)

** Ipotizziamo che lo spessore del supporto sia 1 mm

*** Ipotizziamo che lo spessore della flangia sia 2 mm (vedi lista materiali a pag. 34)

Dimensioni in mm.

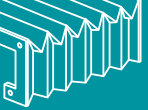

SOFFIETTI TERMOSALDATI CON LAMELLE FISSE

Posizione di lavoro:

Orizzontale

Verticale

Frontale

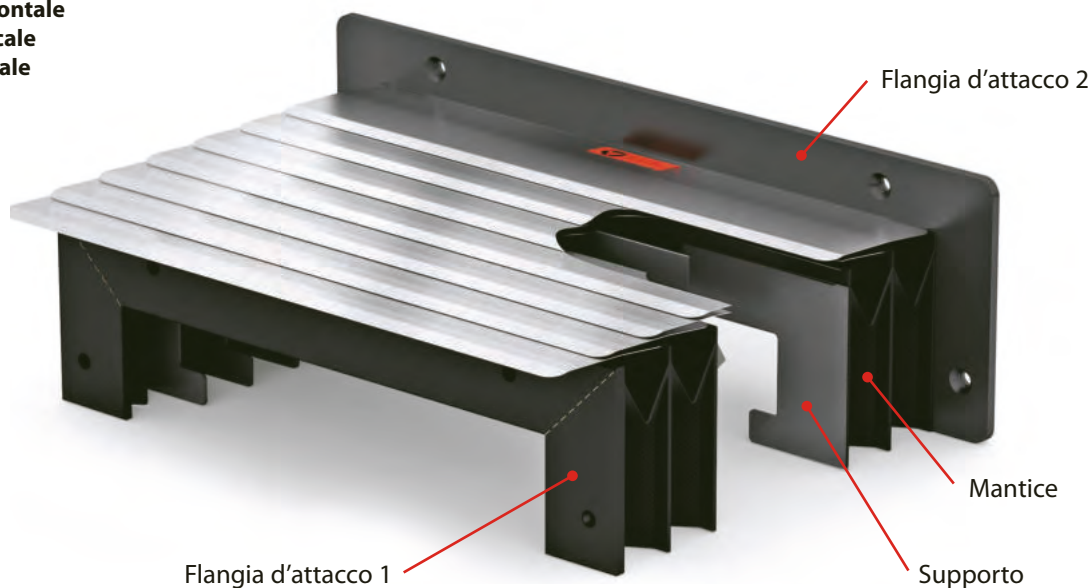

Eventuale fissaggio speciale per la prima lamella per facilitare il montaggio

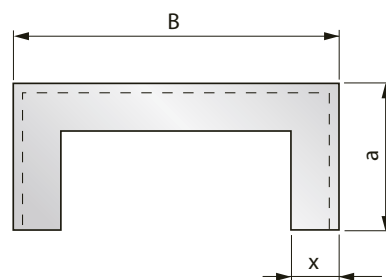
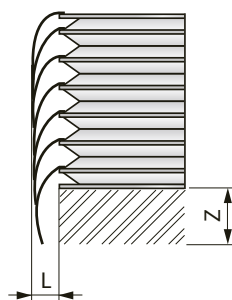
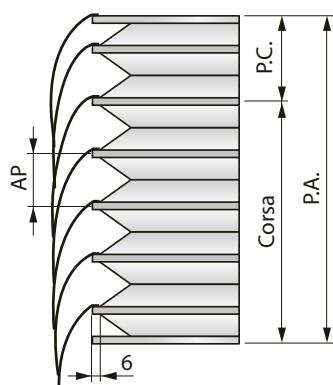
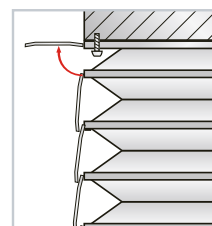

P.A. = Pacco aperto

P.C. = Pacco chiuso

Corsa = Pacco aperto - pacco chiuso

B = Larghezza soffietto

a = Altezza soffietto

x = Altezza piega

x(mm)	15	20	25	30	35	40	45
L(mm)	16	21	26	33	43	48	56
Z(mm)	45	55	65	75	85	95	105

Formula per il calcolo del PACCO CHIUSO

AP = Apertura di 1 passo = $x \cdot 2 - 16$

SM = Spessore del materiale del mantice *

SS = Spessore del supporto *

SF = Spessore della flangia d'attacco *

NP = Numero dei passi = $\frac{P.A.}{AP} + 2$

P. C. = $(SM \cdot 8 + SS) \cdot NP + (SF \cdot 2)$

* Vedi lista dei materiali a pag. 34

Questa scheda tecnica rappresenta solo una tipologia di soffietti di nostra produzione.

Per tipologie diverse potete consultare il nostro ufficio tecnico.

Dimensioni in mm.

Esempio

Dati: Altezza di piega = 45 mm

Pacco Aperto = 1800 mm

Apertura di 1 passo = $45 \times 2 - 16 = 74$

Numero dei passi = $\frac{1800}{74} + 2 = 27$

Pacco chiuso = $(0,35 \cdot x + 1^{**}) \cdot 27 + (3^{***} \cdot 2)$

Pacco chiuso = $3,8 \times 27 + 6 = 109$

Pacco chiuso = 109 mm

* Ipotizziamo il materiale del mantice con il codice "TEMAT151" (vedi lista materiali a pag. 31)

** Ipotizziamo che lo spessore del supporto sia 1 mm

*** Ipotizziamo che lo spessore della flangia sia 3 mm (vedi lista materiali a pag. 34)



SOFFIETTI TERMOSALDATI CON LAMELLE MOBILI

Posizione di lavoro verticale

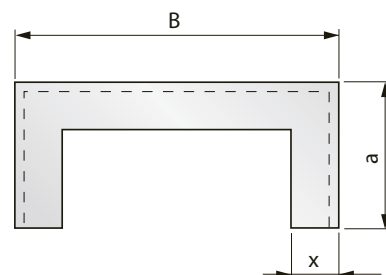
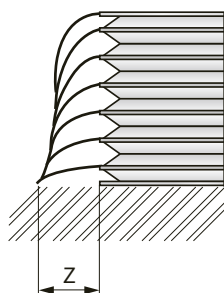
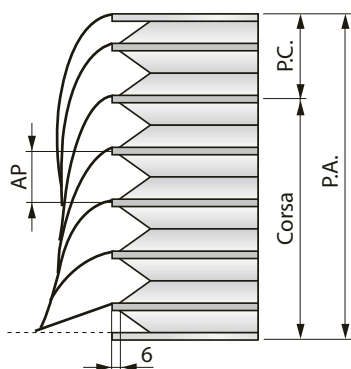
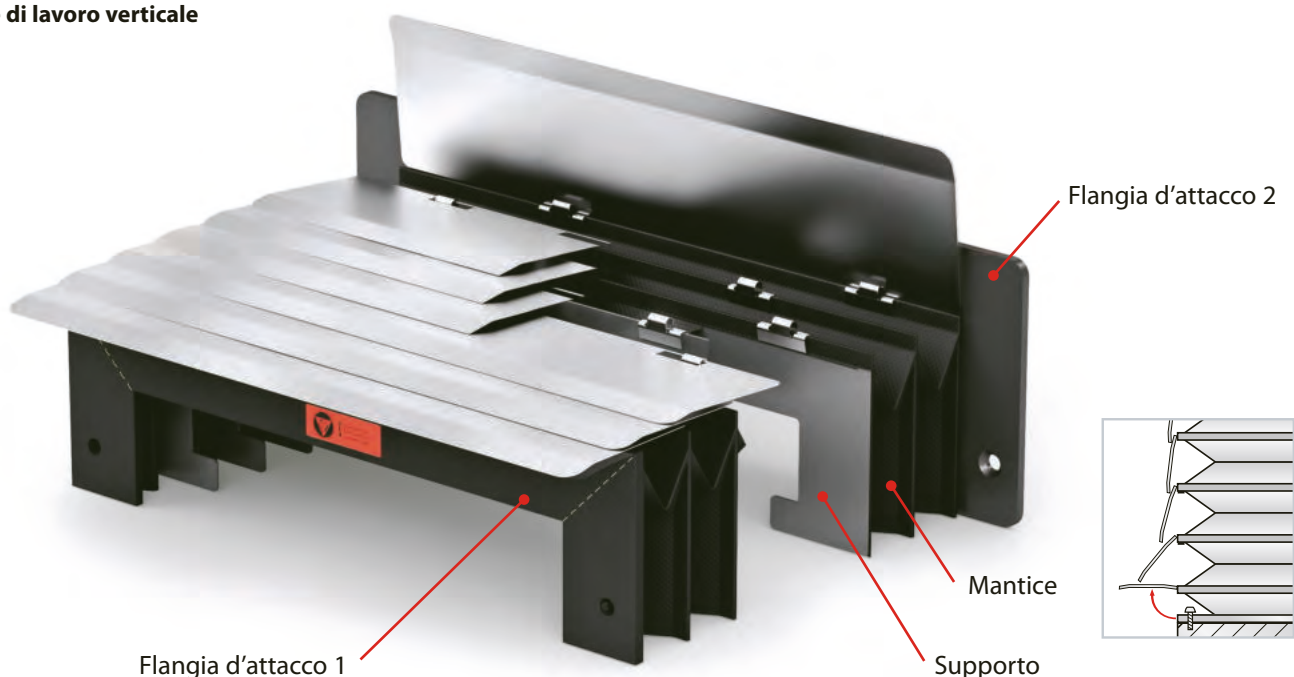

P.A. = Pacco aperto

P.C. = Pacco chiuso

Corsa = Pacco aperto - pacco chiuso

B = Larghezza soffietto

a = Altezza soffietto

x = Altezza piega

x(mm)	15	20	25	30	35	40	45
Z(mm)	40	50	60	70	80	90	100

Formula per il calcolo del PACCO CHIUSO

AP = Apertura di 1 passo = $x \cdot 2 - 16$

SM = Spessore del materiale del mantice *

SS = Spessore del supporto *

SF = Spessore della flangia d'attacco *

NP = Numero dei passi = $\frac{P.A.}{AP} + 2$

P. C. = $(SM \cdot 8 + SS) \cdot NP + (SF \cdot 2)$

* Vedi lista dei materiali a pag. 34

Questa scheda tecnica rappresenta solo una tipologia di soffietti di nostra produzione.

Per tipologie diverse potete consultare il nostro ufficio tecnico.

Dimensioni in mm.

Esempio

Dati: Altezza di piega = 30 mm

Pacco aperto = 1000 mm

Apertura 1 passo = $30 \times 2 - 16 = 44$

Numero dei passi = $\frac{1000}{44} + 2 = 25$

Pacco chiuso = $(0,25 \times 8 + 1^{**}) \times 25 + (2^{***} \times 2)$

Pacco chiuso = $3 \times 25 + 4 = 79$

Pacco chiuso = 79 mm

* Ipotizziamo il materiale del mantice con il codice "TEMAT015" (vedi lista materiali a pag. 34)

** Ipotizziamo che lo spessore del supporto sia 1 mm

*** Ipotizziamo che lo spessore della flangia sia 2 mm (vedi lista materiali a pag. 34)

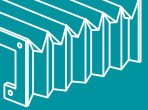

Materiali per il mantice

Codice materiale mantice	Descrizione			Spessore (mm)	Resistenza termica			Principali caratteristiche di resistenza
	Lato in vista	Inserto Tessile	Lato interno		Contatto istantaneo °C	In continuo		
						min. °C	max. °C	
TEMAT 106	Ptfe	Polyestere	Poliuretano	0,30	+200	-30	+120	Ottima resistenza agli olii ed ai prodotti chimici. Superficie antiadesiva.Coefficiente d'attrito basso. Eccellente inerzia chimica.Ottima resistenza all'abrasione e alla flessione. Trova largo impegno nelle rettificatrici.
TEMAT 015	Poliuretano	Poliestere	Poliuretano	0,25	+200	-30	+ 90	Eccellente resistenza ai prodotti petroliferi, agli oli ed alla forte abrasione. Ottima resistenza alla flessione.
TEMAT 151	Poliuretano	Poliestere	Poliuretano	0,35	+200	-30	+ 90	
TEMAT 164	Poliuretano	Kevlar*	Poliuretano	0,35	+350	-30	+180	Eccellente resistenza ai prodotti petroliferi, agli oli ed alla forte abrasione. Ottima resistenza alla flessione. Eccellente resistenza meccanica, il Kevlar ha un'eccellente resistenza al taglio. Viene impiegato normalmente quando vi è forte stress meccanico, forte presenza di trucioli taglienti e temperature elevate.
TEMAT 165	Poliuretano	Nomex*	Poliuretano	0,36	+300	-30	+130	Eccellente resistenza ai prodotti petroliferi, agli oli ed alla forte abrasione. Ottima resistenza alla flessione. Ottima resistenza meccanica. Buona resistenza in presenza di piccoli schizzi di saldatura o materiale incandescente. Trova largo impiego nelle macchine da taglio laser. Autoestinguente.
TEMAT 169	Poliuretano	Panox*/Kevlar	Poliuretano	0,33	+300	-30	+130	Eccellente resistenza ai prodotti petroliferi, agli oli ed alla forte abrasione. Eccellente resistenza meccanica e alla flessione. Buona resistenza in presenza di piccoli schizzi di saldatura o materiale incandescente. Si può considerare il migliore tessuto attualmente presente sul mercato per l'utilizzo nelle macchine da taglio laser. Autoestinguente.
TEMAT 017	PVC	Poliestere	PVC	0,36	+100	-30	+ 70	Impiegato principalmente in presenza di polvere ambientale, piccoli spruzzi di refrigeranti ed oli. Idonei anche in presenza di acidi.
TEMAT 020	PVC	Poliestere	PVC	0,25	+100	-30	+ 70	

Materiali per i supporti

Codice materiale supporti	Descrizione	Spessore (mm)	Note
PVC 05	PVC	0,50 **	Larghezza soffietto (B) fino a 300 mm
PVC 10	PVC	1,00	Larghezza soffietto (B) da 301 a 700 mm
PVC 15	PVC	1,50	Larghezza soffietto (B) da 701 a 1500 mm

Materiali per la flange d'attacco

Codice materiale flange	Descrizione	Spessore (mm)
AL	Alluminio	2,0 - 3,0
AC	Acciaio	2,0 - 3,0 - 4,0
PVC	PVC	2,0 - 3,0

Materiali per le lamelle

Codice materiale lamelle	Descrizione	Principali applicazioni
AL	Alluminio verniciato a fuoco	In presenza di spruzzi di saldatura, trucioli incandescenti di piccola e media dimensione. Particolarmente adatte in presenza continua di scintille. Indicate in impieghi dove è richiesta la leggerezza.
INOX	Acciaio INOX	In presenza di ambienti di lavoro con trucioli di grandi dimensioni. Particolarmente adatte in presenza di acidi.

* Kevlar, Panox e Nomex sono marchi registrati.

** NON consigliato per soffietti termosaldati con lamelle.

Per materiali ed applicazioni diverse consultate il nostro ufficio tecnico.

Dimensioni in mm.



Forme Standard

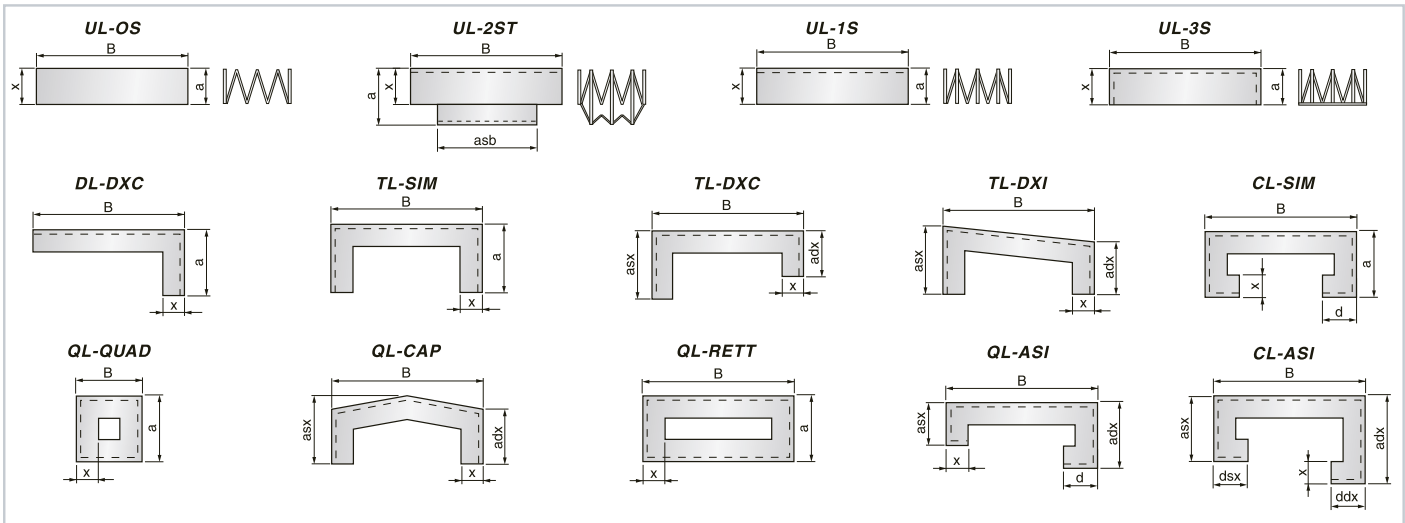

NOTA: Queste sopra indicate sono le forme standard dei soffietti termosaldati. Altre forme disponibili su richiesta.

Sistemi di Fissaggio delle Flange di attacco

- Soluzione con flangia d'attacco in lamiera d'acciaio, alluminio o di PVC
- Forma e foratura secondo il disegno del cliente

Tipo A

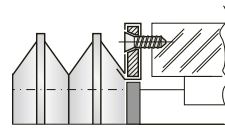

Tipo I

Flangia d'attacco

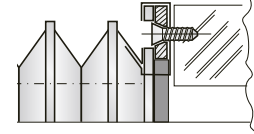

- Soluzione con flangia d'attacco in lamiera d'acciaio, alluminio o di PVC
- Forma e foratura secondo il disegno del cliente
- Soluzione con flangia d'attacco che sporge dal profilo del soffietto, costruita in lamiera d'acciaio, alluminio o di PVC

Tipo B1

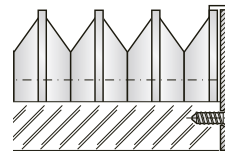

Tipo B2

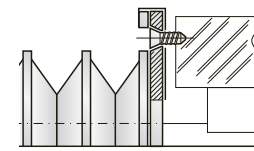

Tipo C

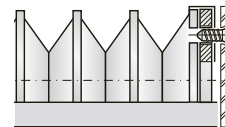

- Soluzione con flangia d'attacco in lamiera d'acciaio
- Forma e foratura secondo il disegno del cliente
- I fori della flangia sono filettati

Tipo E

Supporto del soffietto in PVC
Striscia di velcro da applicare alla macchina

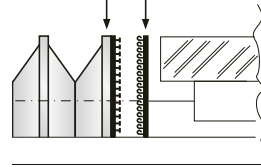

Tipo H

Flangia d'attacco
Supporto in PVC
Striscia di STRIP da applicare alla macchina

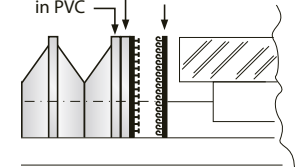

Soluzione mediante fissaggio rapido tipo VELCRO.
Il compito della flangia d'attacco viene svolto da un supporto in PVC al quale è applicato il VELCRO. Una striscia di velcro viene applicata direttamente sulla macchina.

Questa soluzione offre i seguenti vantaggi:

- Applicazione e rimozione rapida del soffietto
- Costo contenuto

Consigliato in ambiente di lavoro secco

Soluzione mediante fissaggio rapido ad ALTA TENACITÀ.
La flangia d'attacco viene costruita in lamiera d'acciaio, alluminio o in PVC, con forma e foratura secondo il disegno del cliente.

Questa soluzione offre i seguenti vantaggi:

- Applicazione e rimozione rapida del soffietto
- Sicura ermetizzazione attorno mediante una striscia di mousse

Consigliato in ambiente di lavoro umido

Tipo F

Supporto in PVC
Flangia d'attacco

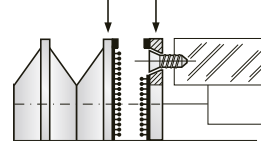

Tipo G

Piegia intera con PVC

Flangia d'attacco
Supporto in PVC
Controflangia

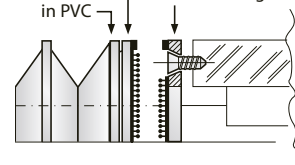

- ☐ Macchina lavorazione METALLI
- ☐ Macchina lavorazione MARMO
- ☐ Macchina lavorazione ORAFA
- ☐ Macchina lavorazione CARTA
- ☐ Macchina lavorazione TESSILE
- ☐ Macchina lavorazione VETRO
- ☐ Macchina lavorazione ALIMENTARE
- ☐ Macchina lavorazione FARMACEUTICA
- ☐ Macchina lavorazione AGRICOLA
- ☐ Macchina lavorazione CONCIERIA
- ☐ Macchina lavorazione ARGILLA
- ☐ Macchina lavorazione LEGNO
- ☐ Altro.....



- ☐ Truciolo di acciaio
- ☐ Truciolo di ghisa
- ☐ Truciolo di ottone
- ☐ Truciolo di alluminio
- ☐ Truciolo di legno
- ☐ Polvere di ambiente
- ☐ Morchia di rettifica
- ☐ Schizzi di saldatura
- ☐ Altro

☐ Vapore d'acqua
☐ Oli refrigeranti
☐ Olio con viscosità ISO
☐ Altro



giornaliere:.....



☐ A ☐ B1 ☐ B2 ☐ C ☐ E ☐ F ☐ G ☐ H ☐ I



Z= Ingombro lamellemm



Note.....



36



SOFFIETTI PER PIATTAFORME ELEVATRICI

- Evita il cesoimento del pantografo
- Protegge da polvere, sporco ed oggetti estranei

ESEMPI DI APPLICAZIONE:

- Chiusura di portelloni in verticale di magazzini
- Chiusura di vani e intercapedini
- Protezione dei cambi di livello nelle linee di montaggio delle industrie manifatturiere
- Protezione delle basi di apparecchiature medicali



Sistemi di fissaggio dei soffietti per tavole elevatrici

I

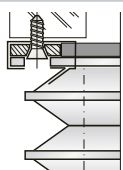

Soluzione con flangia d'attacco in lamiera d'acciaio, alluminio o PVC. Forma e foratura secondo disegno del cliente.

B

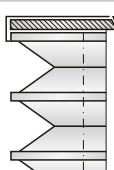

Soluzione con flangia d'attacco in lamiera d'acciaio, alluminio o PVC. Forma e foratura secondo disegno del cliente.

E

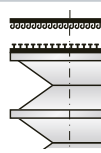

Soluzione mediante fissaggio rapido tipo VELCRO. Questa soluzione offre:

- Applicazione e rimozione rapida del soffietto
- Costo contenuto

CI

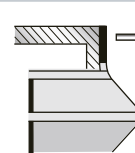

Collare interno alle dimensioni del soffietto. Adatto per fissaggio con viti.

CE

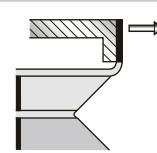

Collare esterno alle dimensioni del soffietto. Adatto per fissaggio con viti.

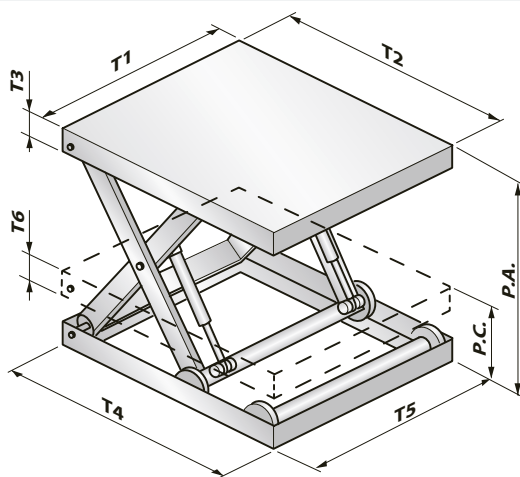

Questionario TAVOLE ELEVATRICI:

T1 = mm
 T2 = mm
 T3 = mm
 T4 = mm
 T5 = mm
 T6 = mm
 P.A. = mm
 P.C. = mm
 NP = mm

Fissaggio superiore ☐ I ☐ B ☐ E ☐ CI ☐ CE

Fissaggio inferiore ☐ I ☐ B ☐ E ☐ CI ☐ CE

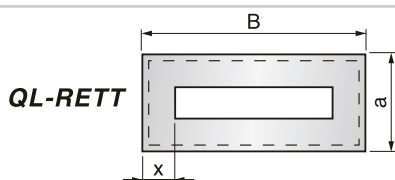

Questionario SOFFIETTI per tavole elevatrici:

a = mm
 B = mm
 X = mm

N.B.: I campi e/o le tabelle contrassegnati con il punto esclamativo da inviare a info@pei.it oppure via fax al n° +39 051 6464840.



sono i minimi necessari da compilare per poter formulare un'offerta,

SOFFIETTI PER MACCHINE LASER E PLASMA



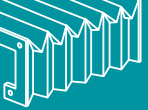

Sistemi Standard per il Fissaggio dei Soffietti Termosaldati per Guide Lineari

Soluzione A: Morsetti di fissaggio

Soluzione adatta per ambienti di lavoro gravosi ed in presenza di refrigeranti

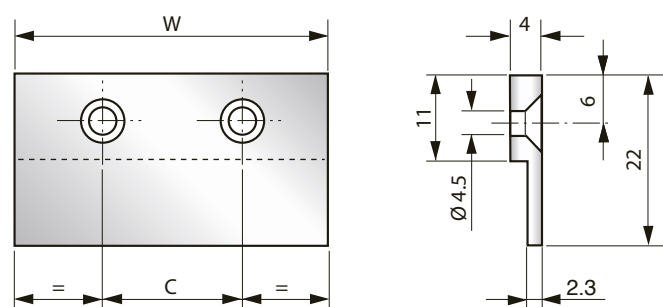
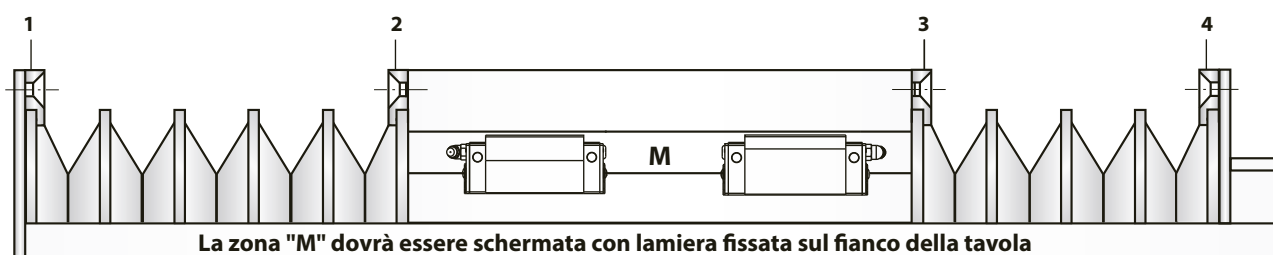

Utilizzabile per fissaggio del soffietto in tutte le posizioni 1 - 2 - 3 - 4, con supporti a piastra o ad angolare predisposti dal cliente.

GUIDA	W	C	N. FORI
15	52	26	2
20	57	29	2
25	63	32	2
30	68	34	2
35	72	36	2
45	83	28	3
55	104	35	3
65	128	32	4

Soluzione B: Fissaggio a flangia con velcro (B1 e B2)

Soluzione adatta per ambiente di lavoro secco

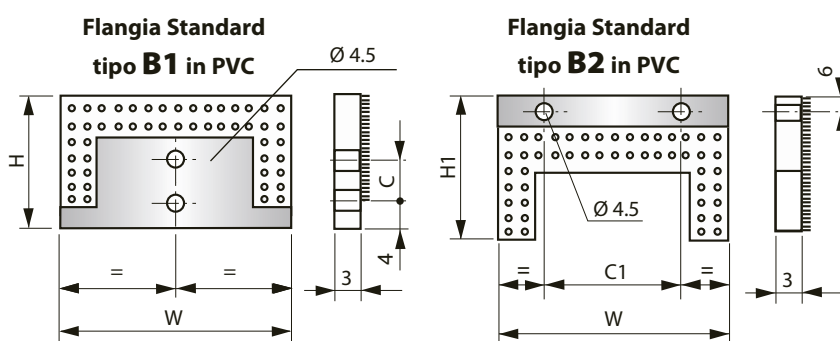
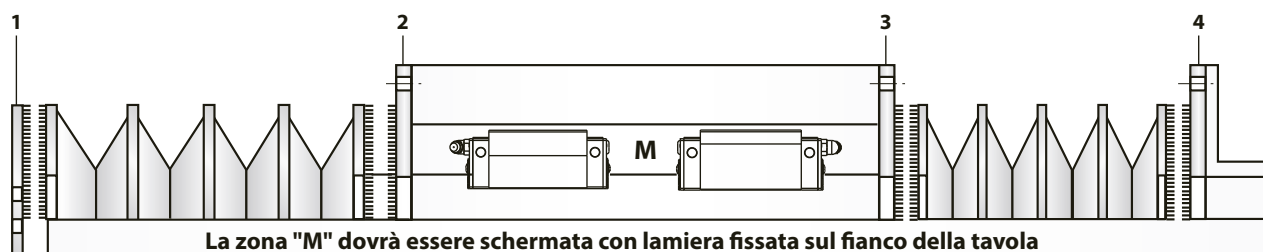

GUIDA	W	H	C	H1	C1	N. FORI
15	56	36	0	42	26	2
20	61	40,5	8	46,5	29	2
25	67	43	8	46,5	32	2
30	72	51	8	54	34	2
35	76,5	51	18	53	36	2
45	87,5	61	18	62	28	3
55	108	73	18	69	35	3
65	132	90	18	86	32	4

- Pos.1 a) Fissare la flangia standard tipo 1 alla guida.
b) Unire il soffietto alla flangia standard tipo 1 premendo fortemente.
- Pos.2-3 a) Fissare alla tavola o alla piastra di fissaggio la flangia standard tipo 2 con viti.
b) Unire il soffietto alla flangia standard tipo 2 premendo fortemente.
- Pos.4 a) Fissare all'angolare predisposto dal cliente la flangia standard tipo 2 con viti
b) Unire il soffietto alla flangia standard tipo 2 premendo fortemente.

N.B. I fissaggi rappresentati nelle Pos. 1-4 sono intercambiabili.

Questa scheda tecnica rappresenta i sistemi standard per il fissaggio dei soffietti per le guide lineari che possiamo fornire da magazzino. Per dimensioni diverse potete consultare il nostro ufficio tecnico.

Dimensioni in mm.



Soffietti Termosaldati per Guide Lineari

Esempio di soffietto montato su guide lineari

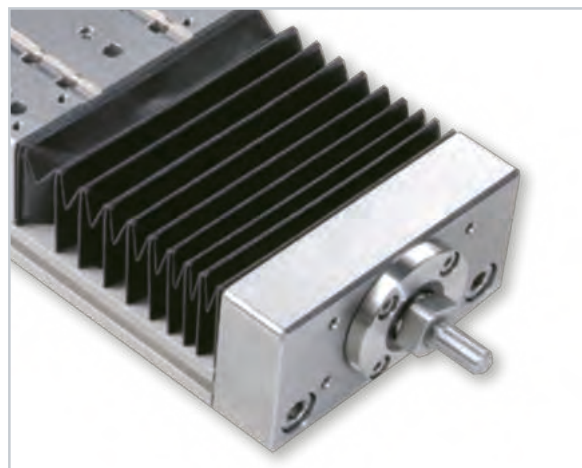
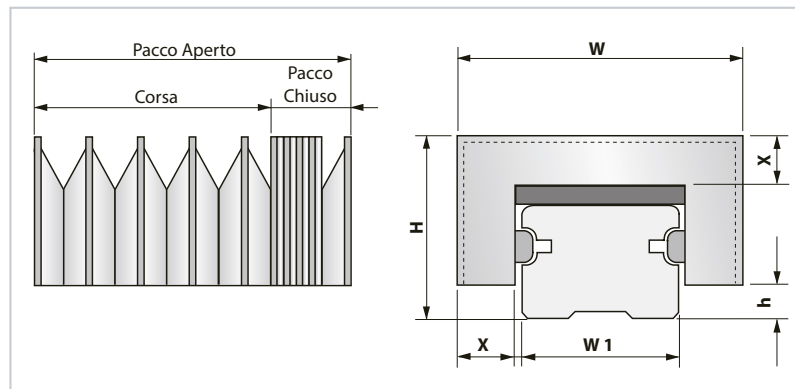

Lista Materiali Standard

Tipo Materiale	Supporto	Mantice	Pacco Chiuso per 1000 mm di Pacco Aperto
S1	PVC 0,50	PVC + Poliestere + PVC 0,25 (TEMAT020)	90
P1	PVC 0,50	Poliuretano + Poliestere + Poliuretano 0,25 (TEMAT015)	90
LX	PVC 1,00	Poliuretano Panox/Kevlar + Poliuretano 0,33 (TEMAT169)	150

Dimensioni Soffietti Standard

Valore nominale guida W1	Altezza piega X	Larghezza soffietto W	Altezza totale H	Scostamento guida h
15	19	56	36	5
20	19	61	40,5	5
25	19	67	43	7,5
30	19	72	51	8
35	19	76,5	51	9
45	19	87,5	61	10
55	25	108	73	15
65	32	132	90	15

Esempio di identificazione del soffietto termosaldato per guide lineari completo di flange

Nome costruttore guida	THK
Modello guida	HSR
Valore nominale (W1)	35
Pacco Aperto (Corsa + Pacco Chiuso)	1500
Tipo Materiale	P1
Sistema di Fissaggio Flange	A-A (Vedi pag. 38)

N.B.: Per guide di dimensioni W1 maggiori di 65 mm, consultare il nostro ufficio tecnico.

Questionario per Soffietti Termosaldati per Guide Lineari

Nome Costruttore Guida

Modello Guida

Valore Nominale Guida (W1) ☐ 15 ☐ 20 ☐ 25 ☐ 30
☐ 35 ☐ 45 ☐ 55 ☐ 65

Pacco Aperto (Corsa + Pacco Chiuso)mm

Tipo materiale ☐ S1 ☐ P1 ☐ LX

Sistema di fissaggio in testa alla guida ☐ Soluzione A con morsetti
☐ Soluzione B1 con flangia in PVC

Sistema di fissaggio alla tavola ☐ Soluzione A con morsetti
☐ Soluzione B2 con flangia in PVC

Nome Cliente

Tel:

E-mail:

Quantità

Richiesta annua

Data

Note

N.B.: I campi e/o le tabelle contrassegnati con il punto esclamativo  sono i minimi necessari da compilare per poter formulare un'offerta, da inviare a info@pei.it oppure via fax al n° +39 051 6464840.

Dimensioni in mm.

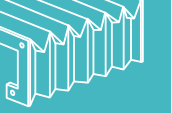

MULTI-STEEL Soffietti Termosaldati con Lamelle

- Il soffietto termosaldato con lamelle su più lati è la soluzione ideale per la **protezione totale di cielo e traversa** nei centri di lavoro multiasse.
 - L'angolo deve essere chiuso e le lamelle in acciaio inox, grazie alla deformazione elastica del materiale e alla particolare geometria hanno una **piega a 90° perfetta**.
 - È possibile coprire **più di due lati** e con **angolazioni diverse**.
- Per questa tipologia di soffietti consultate il nostro ufficio tecnico.**

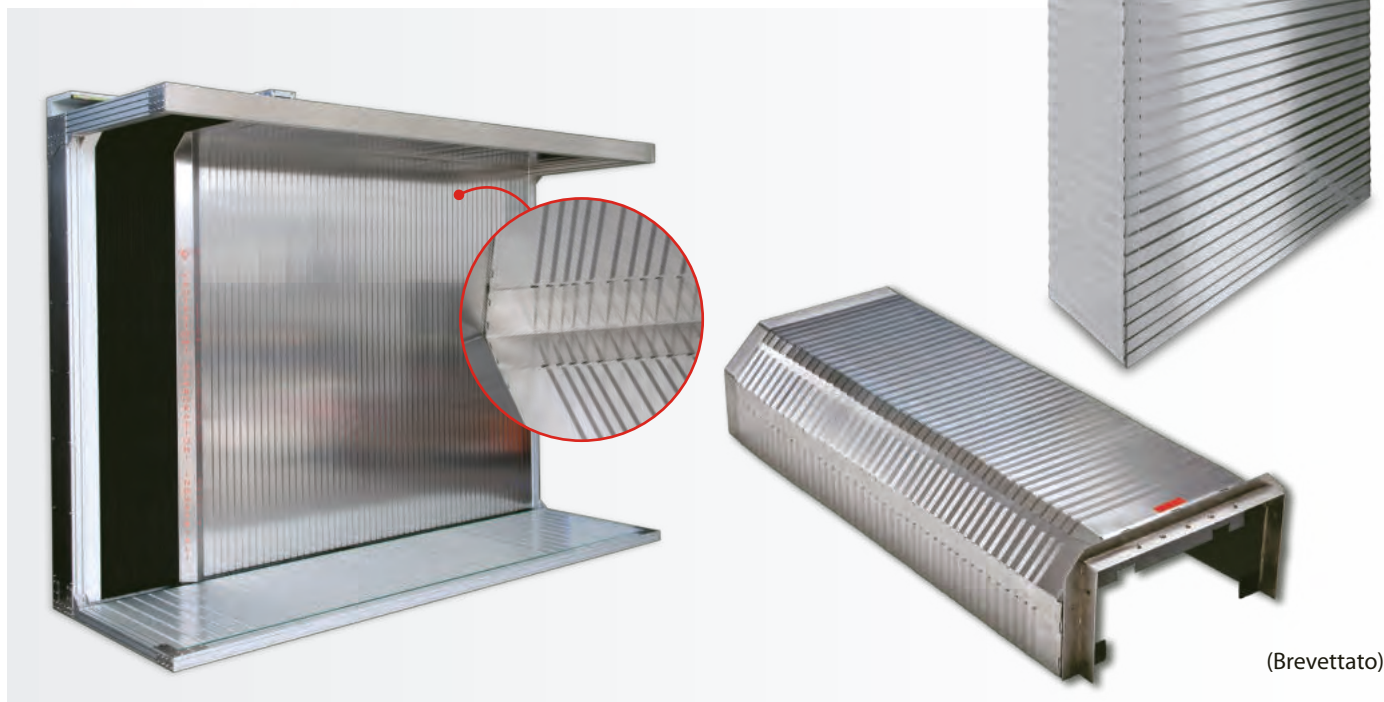

EVER-CLEAN Soffietti Termosaldati

- La **costruzione dell'angolo** è la caratteristica principale di questo soffietto termosaldato.
 - È garantita la **PULIZIA** del soffietto da trucioli e morchia, non ci sono pieghe di tessuto che ne impediscono la caduta sull'evacuatore.
 - Il soffietto ha un **PACCO CHIUSO** inferiore rispetto ai tradizionali soffietti termosaldati in quanto non ci sono le pieghe del tessuto nell'angolo.
 - È aumentata la **gamma di geometrie** costruibili.
 - È aumentata la **rigidità strutturale** nelle applicazioni in cui un unico soffietto deve coprire la traversa ed il cielo della macchina.
- Per questa tipologia di soffietti consultate il nostro ufficio tecnico.**

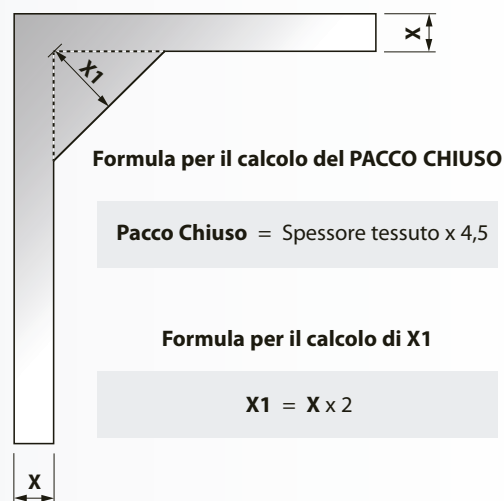
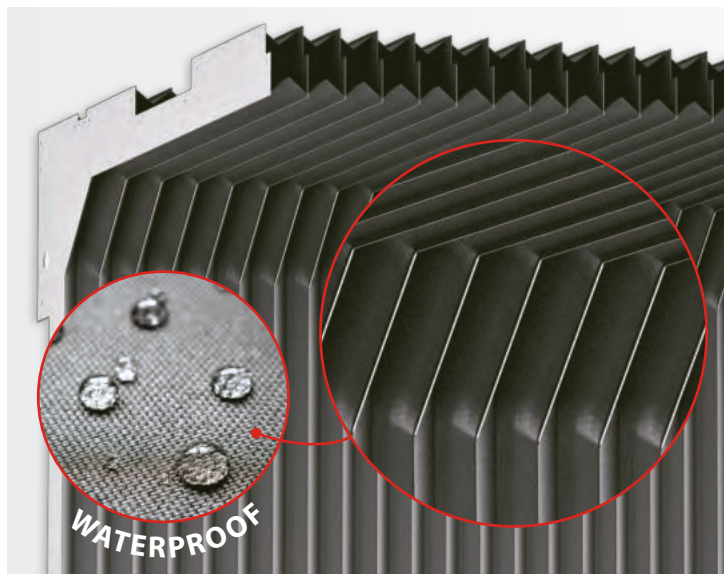

(Domanda di brevetto depositata)

Dimensioni in mm.



SOFFIETTI PIANI CUCITI

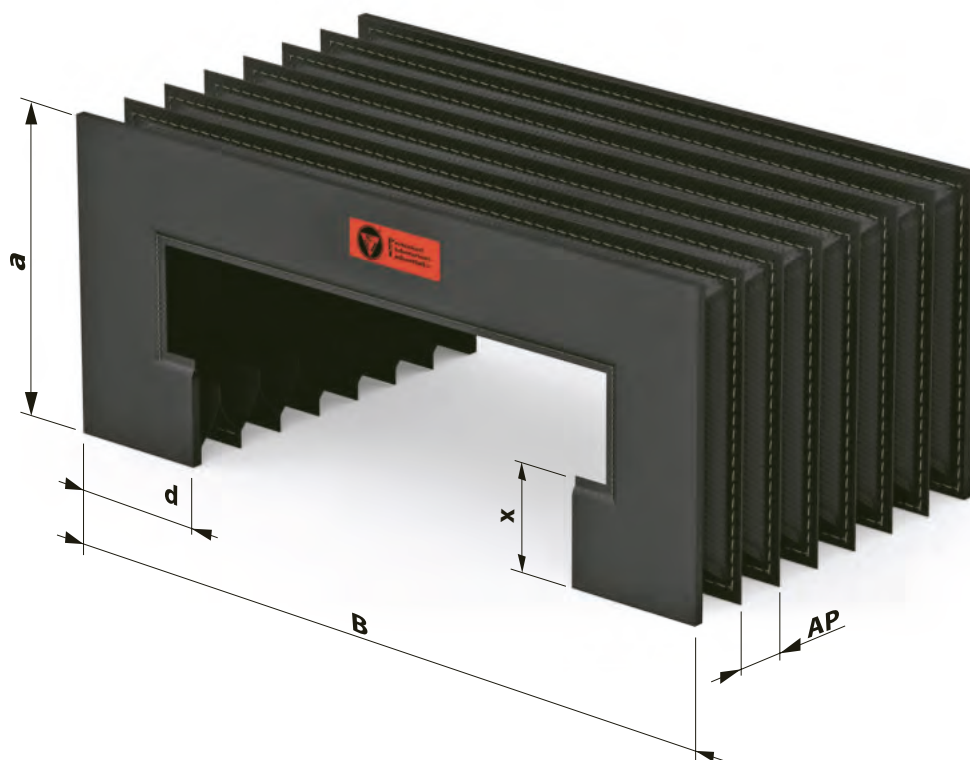

Esecuzione cucita

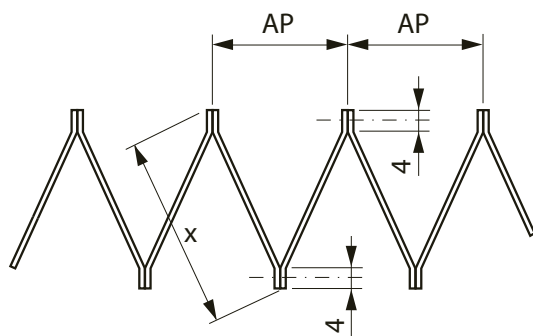

Formula per il calcolo del PACCO CHIUSO

$$P. C. = NP \cdot 2,5 + \text{spessore flange}$$

$$NP = \text{Numero dei passi} = \frac{P.A.}{AP} + 2$$

$$AP = \text{Apertura di 1 passo} = (x-8) \cdot 1,41$$

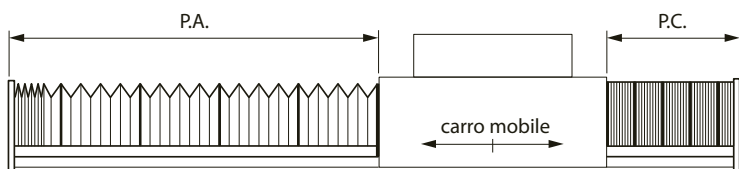

Rif.	Descrizione	Dim.
P.A.	Pacco Aperto	
P.C.	Pacco Chiuso	
Corsa	(P.A. - P.C.)	
a	Altezza soffietto	
B	Larghezza soffietto	
x	Altezza piega	
d	Rientro	
AP	Apertura passo	
NP	Numero passi	

Per questa tipologia di soffietti consultate il nostro ufficio tecnico.

N.B.: I campi e/o le tabelle contrassegnati con il punto esclamativo  sono i minimi necessari da compilare per poter formulare un'offerta, da inviare a info@pei.it oppure via fax al n° +39 051 6464840.

Dimensioni in mm.

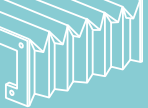

UNIQUE STEEL COVER La protezione LIGHT di lamelle in acciaio inox

- **UNIQUE STEEL COVER** ha un sistema di traino sincronizzato
- **UNIQUE STEEL COVER** ha una tensione di traino calcolata.
- **UNIQUE STEEL COVER** non propaga forze all'asse della macchina.
- **UNIQUE STEEL COVER** è idonea per posizione di lavoro frontale.

new

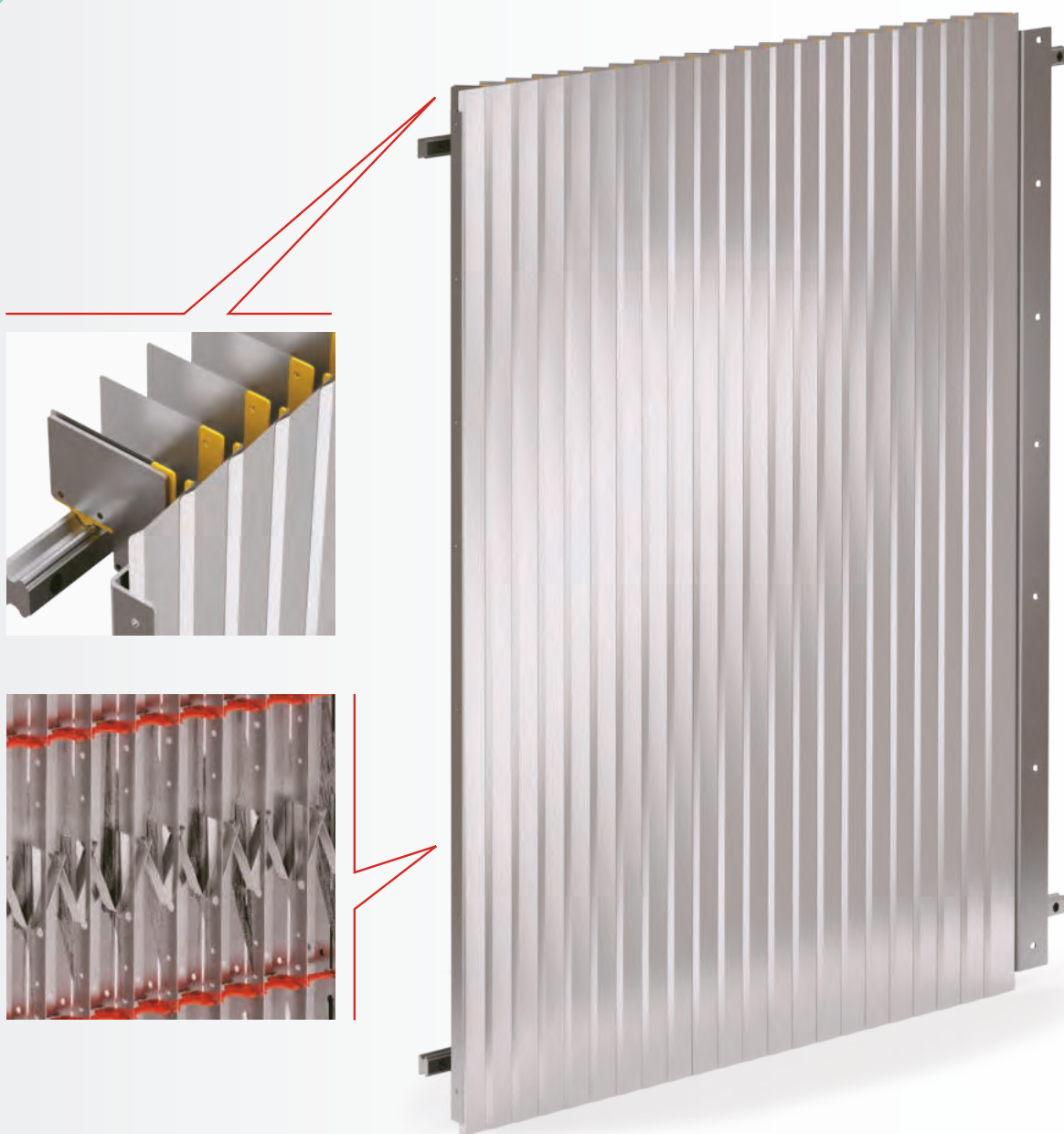

(Domanda di brevetto depositata)

La riproduzione anche parziale della presente pagina è vietata. La P.E.I. srl si riserva il diritto di variare le informazioni, i disegni e le dimensioni senza preavviso.

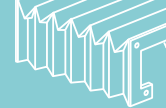

SCUDO X-Y Soffietti Termosaldati con Lamelle

- **SCUDO X-Y** è un sistema di protezione completo che consente di separare la zona di lavoro dai residui prodotti durante le lavorazioni.
- **SCUDO X-Y** è composto da quattro o più soffietti termosaldati integrati in una struttura di sostegno che consente alla testa macchina di muoversi liberamente. La soluzione è studiata per coniugare **praticità di montaggio, manutenzione, economicità e robustezza**.
- Il sistema garantisce una **doppia protezione**, le lamelle riparano dai trucioli caldi e taglienti, mentre il mantice del soffietto protegge da eventuali olii e refrigeranti.

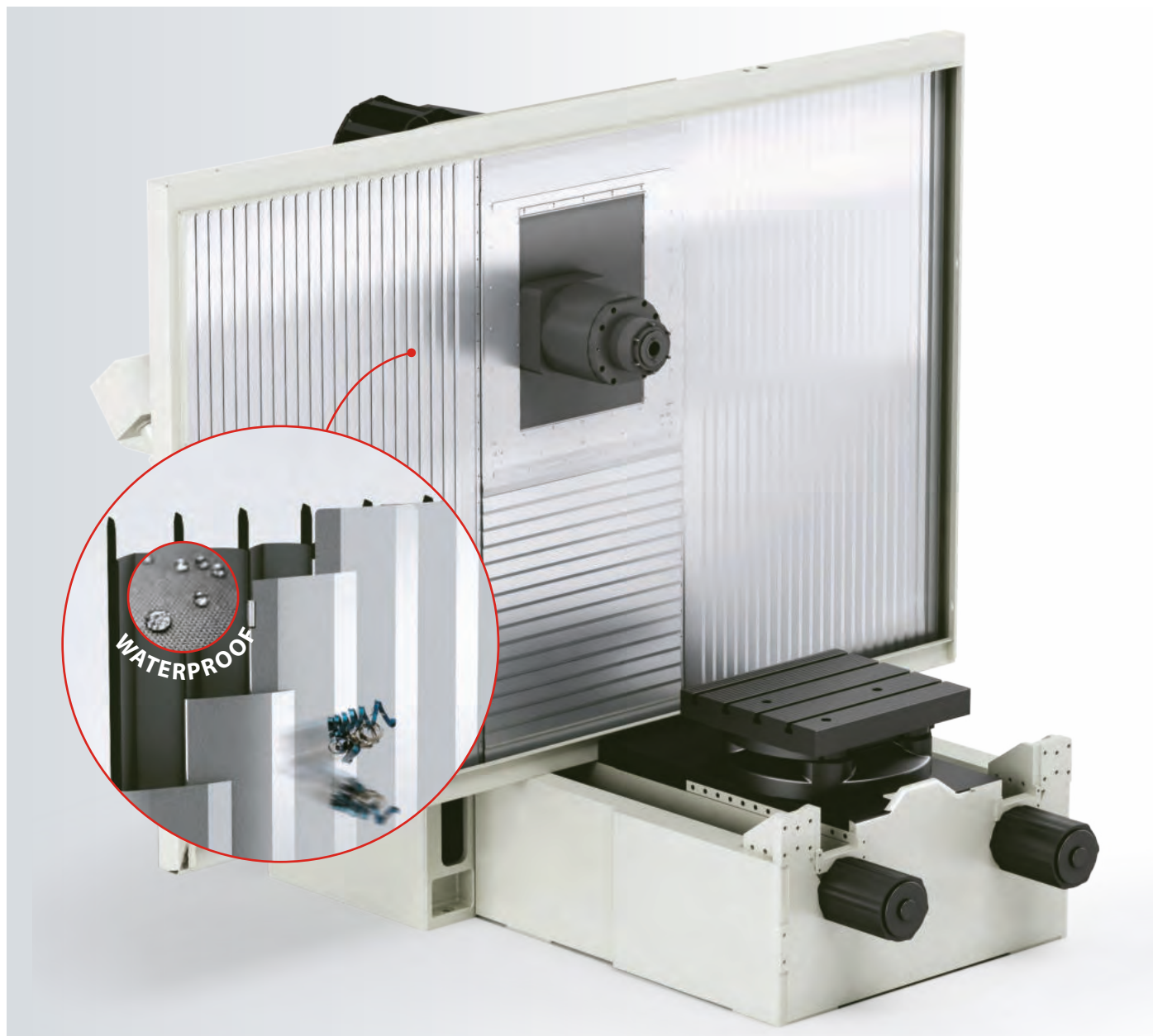

CARATTERISTICHE TECNICHE

- ✓ **VELOCITÀ MAX:** 120 m/min.
- ✓ **ACCELERAZIONE MAX:** 1g

ESEMPIO DI APPLICAZIONE





SCUDO X-Y Soffietti Termosaldati con Lamelle

ALCUNE DELLE NUMEROSE OPZIONI DISPONIBILI



Con soffietti a **LAMELLE FISSE**



Con soffietti a **LAMELLE MOBILI**

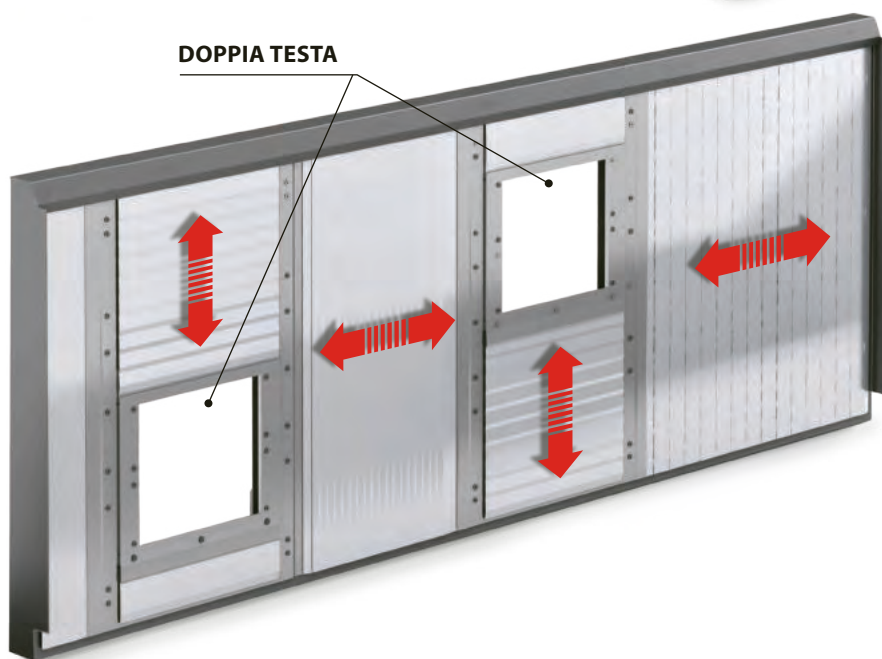

DOPPIA TESTA

Con soffietti per **ALTA TEMPERATURA**



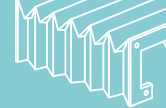

SCUDO X-Y Soffietti Termosaldati con Lamelle



Esempi di esecuzione

SP

Senza
o con raschiatore

*

The diagram illustrates three different door frame configurations. Each configuration is shown with a cross-section on the left and a perspective view on the right. The first configuration is a square frame. The second is an octagonal frame, marked with a red asterisk. The third is a round frame, also marked with a red asterisk. A vertical line on the right is labeled 'SP'.

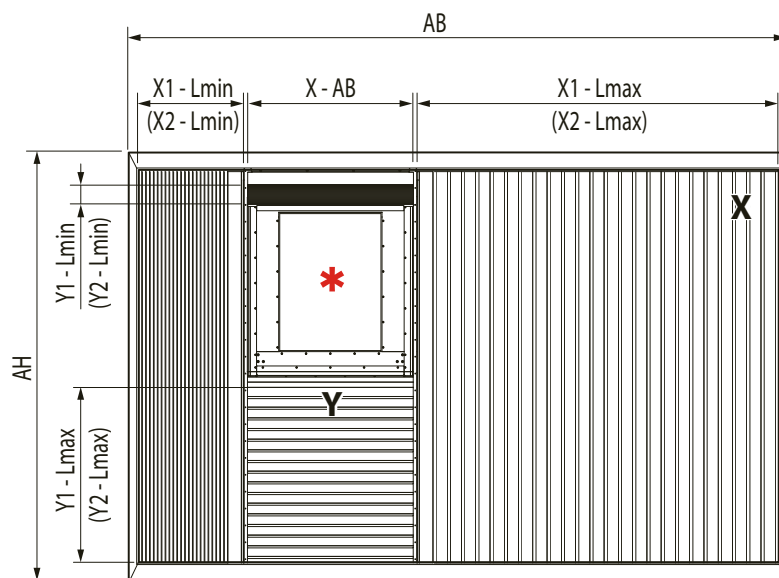

This image shows a full page of blank graph paper. The grid consists of small, uniform squares formed by thin, light gray lines. There are no margins, text, or other markings on the page.

Struttura esterna:
 SI ☐ NO ☐

Ingombro esterno disponibile:
 AB.....mm / AH.....mm

Spessore (SP) disponibile:.....mm

Tipo di soffietti:
 Con lamelle ☐ Senza lamelle ☐ Alta temperatura ☐

Asse X:
 X1 - Lmax (pacco aperto o corsa).....mm
 X1 - Lmin (pacco chiuso).....mm
 X2 - Lmax (pacco aperto o corsa).....mm
 X2 - Lmin (pacco chiuso).....mm
 X-AB larghezza.....mm

Asse Y:
 Y1 - Lmax (pacco aperto o corsa).....mm
 Y1 - Lmin (pacco chiuso).....mm
 Y2 - Lmax (pacco aperto o corsa).....mm
 Y2 - Lmin (pacco chiuso).....mm

Raschiatore:
 SI ☐ NO ☐

Max velocità:m/min.

Max accelerazione:.....g

Tipo di truciolo:.....

Liquidi ai quali sarà esposta la protezione:.....

Ore di utilizzo:.....h



La riproduzione anche parziale della presente pagina è vietata. La P.E.I. srl si riserva il diritto di variare le informazioni, i disegni e le dimensioni senza preavviso.

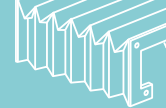

GIANT SHIELD Il gigante tra gli scudi

- **GIANT SHIELD**: uno scudo gigante di protezione caratterizzato da dimensioni decisamente fuori dalla norma, destinato a una grande macchina utensile per impieghi in settori in cui vengono lavorati componenti giganteschi.

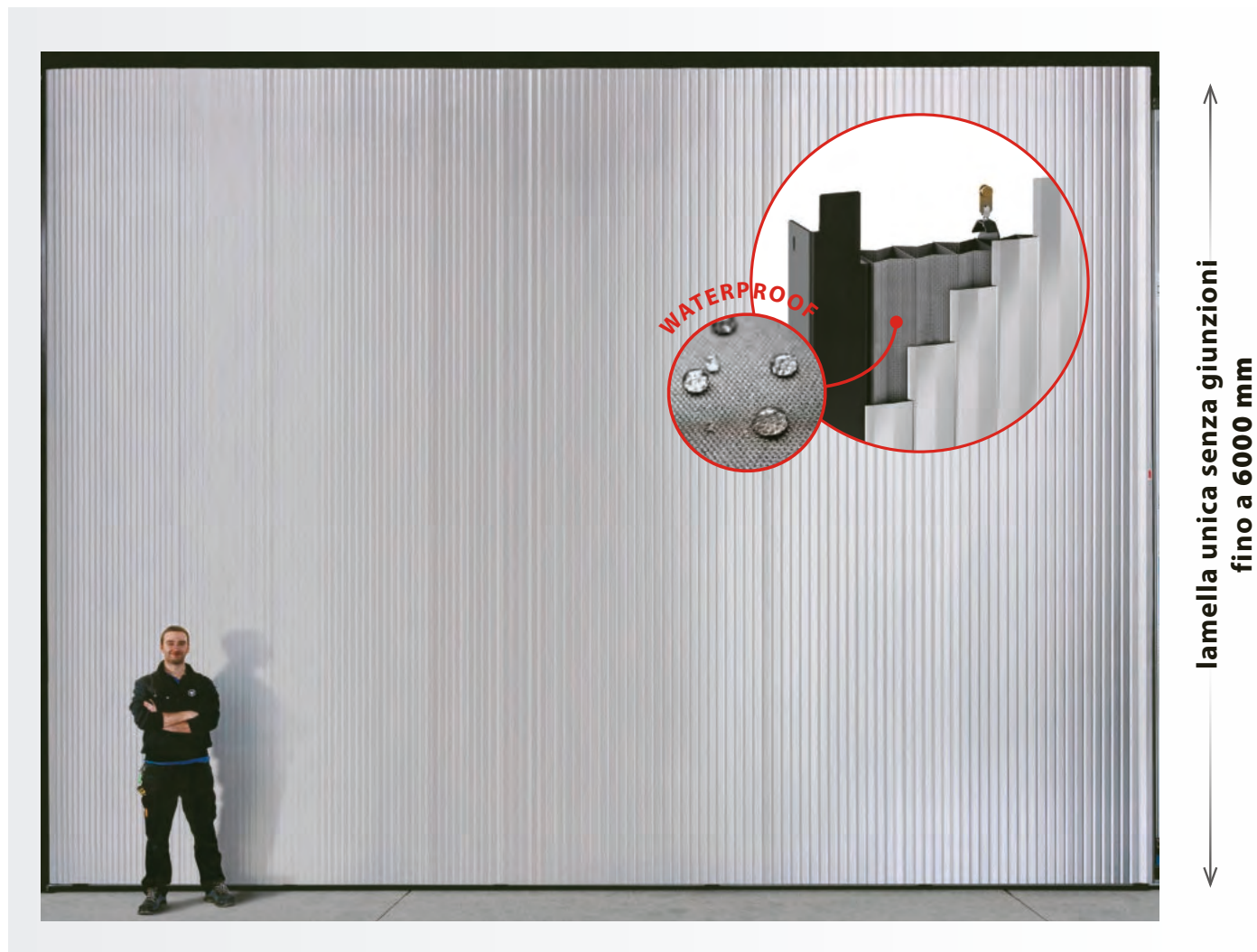

- Le lamelle di acciaio inox rappresentano la parte rigida, la barriera che protegge l'area dalla fuoriuscita di truciolo incandescente durante le lavorazioni; **GIANT SHIELD** può essere realizzato fino all'altezza di 6000 mm e le lamelle sono caratterizzate da parametri speciali che permettono di svolgere la funzione in dinamico con elasticità, robustezza, leggerezza. Il mantice, costituito da bande di tela speciale termosaldate anch'esse a tutta altezza, è il vero elemento responsabile dell'isolamento dal liquido lubrorefrigerante che le semplici lamelle di acciaio non sarebbero state in grado di garantire. **GIANT SHIELD** asseconda totalmente il movimento della testa della macchina.

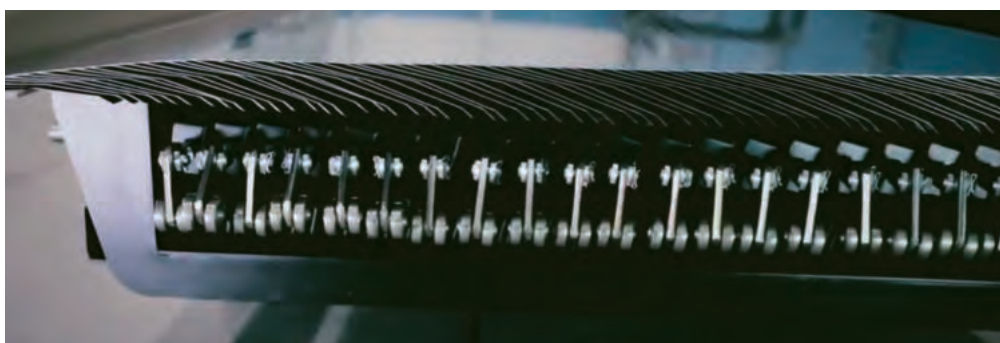

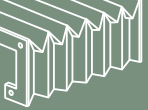

WAVE SKY Soffietti per la Protezione del cielo di Fresatrici a Traversa Mobile

- **WAVE SKY** è un soffiETTO che limita la fuoriuscita di fumi, polveri e trucioli dall'area di lavorazione del pezzo. Con l'applicazione del soffiETTO **WAVE SKY** si riduce la potenza per l'aspirazione dei fumi nelle lavorazioni di fibre di carbonio, materiale composito e lubrorefrigerante vaporizzato. Lo speciale tessuto traslucido utilizzato garantisce la luminosità nella zona di lavorazione. La versione motorizzata rende rapida l'apertura e la chiusura del cielo della macchina.
- **TESSUTO:** Eccellente resistenza ai prodotti petroliferi, agli olii ed alla forte abrasione. L'inserito tessile è composto da una tela speciale ad elevata rigidità trasversale e con un ottimo aspetto estetico. Viene normalmente impiegato in presenza di grandi quantità di truciolo. **TRASLUCIDO ED ANTISTATICO.**



Scorrimento su cuscinetto

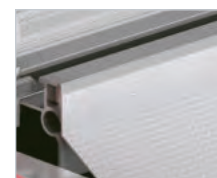

Struttura portante modulare in alluminio

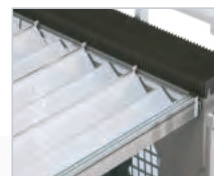

Tela speciale ad elevata rigidità



Carter copriguida

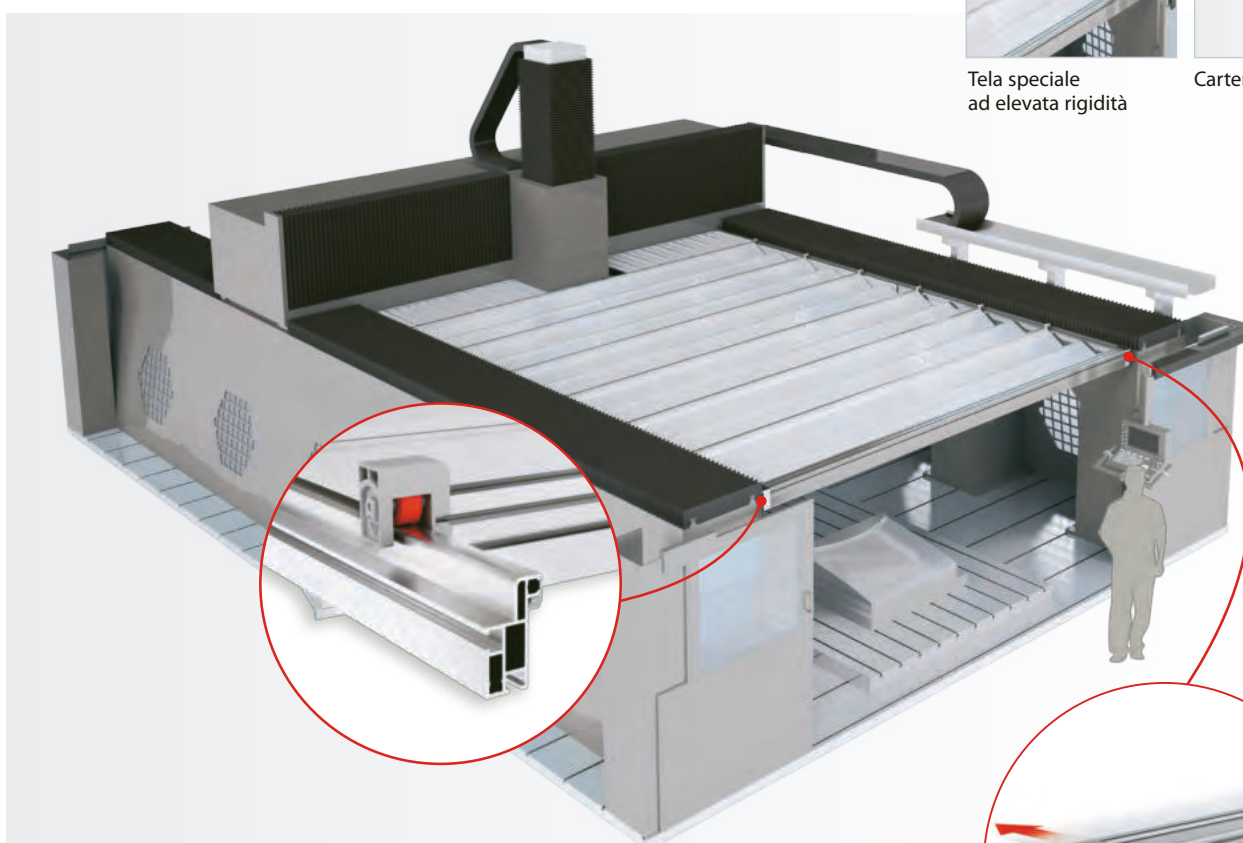

(Domanda di brevetto depositata)

MOTORIZZAZIONE

SMART DRIVE è la nuova soluzione motorizzata della protezione **WaveSky**.

Il suo estruso d'alluminio è stato progettato per avere il miglior rapporto peso/resistenza.

CARATTERISTICHE TECNICHE

- ✓ **VELOCITÀ MAX:** 90 mt/min.
- ✓ **ACCELERAZIONE MAX:** 1g
- ✓ **LARGHEZZA TRA GUIDE MAX:** 8.000 mm
- ✓ **CORSA MASSIMA:** 25.000 mm
- ✓ **ALTEZZA PIEGA STANDARD:** 200 / 250 / 300 mm

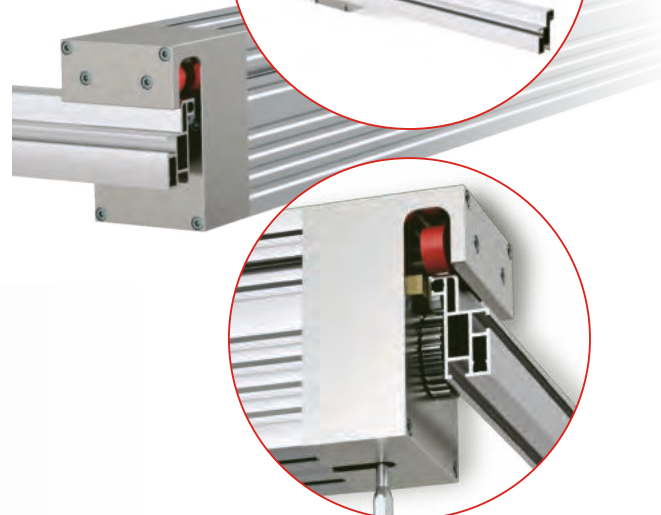

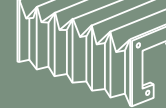

WAVE COVER La protezione del cielo per macchine con asse Z inferiore a 2 metri

- La soluzione **P.E.I.** permette di chiudere completamente anche una macchina con asse Z inferiore a 2 metri, lasciando contemporaneamente la libertà all'operatore di accedere all'interno senza dover aprire necessariamente la copertura.

Wave Cover si basa su una logica modulare simile a quella di **Wave Sky**, ma adotta una soluzione "a capanna" che permette la copertura più ampia e il posizionamento a qualsiasi altezza (anche in basso) delle guide.

Contattare l'ufficio tecnico **P.E.I.** per qualsiasi informazione.

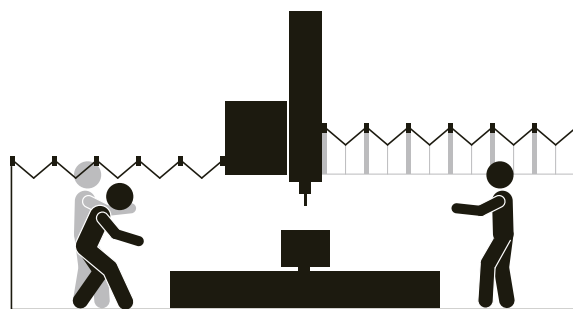

new

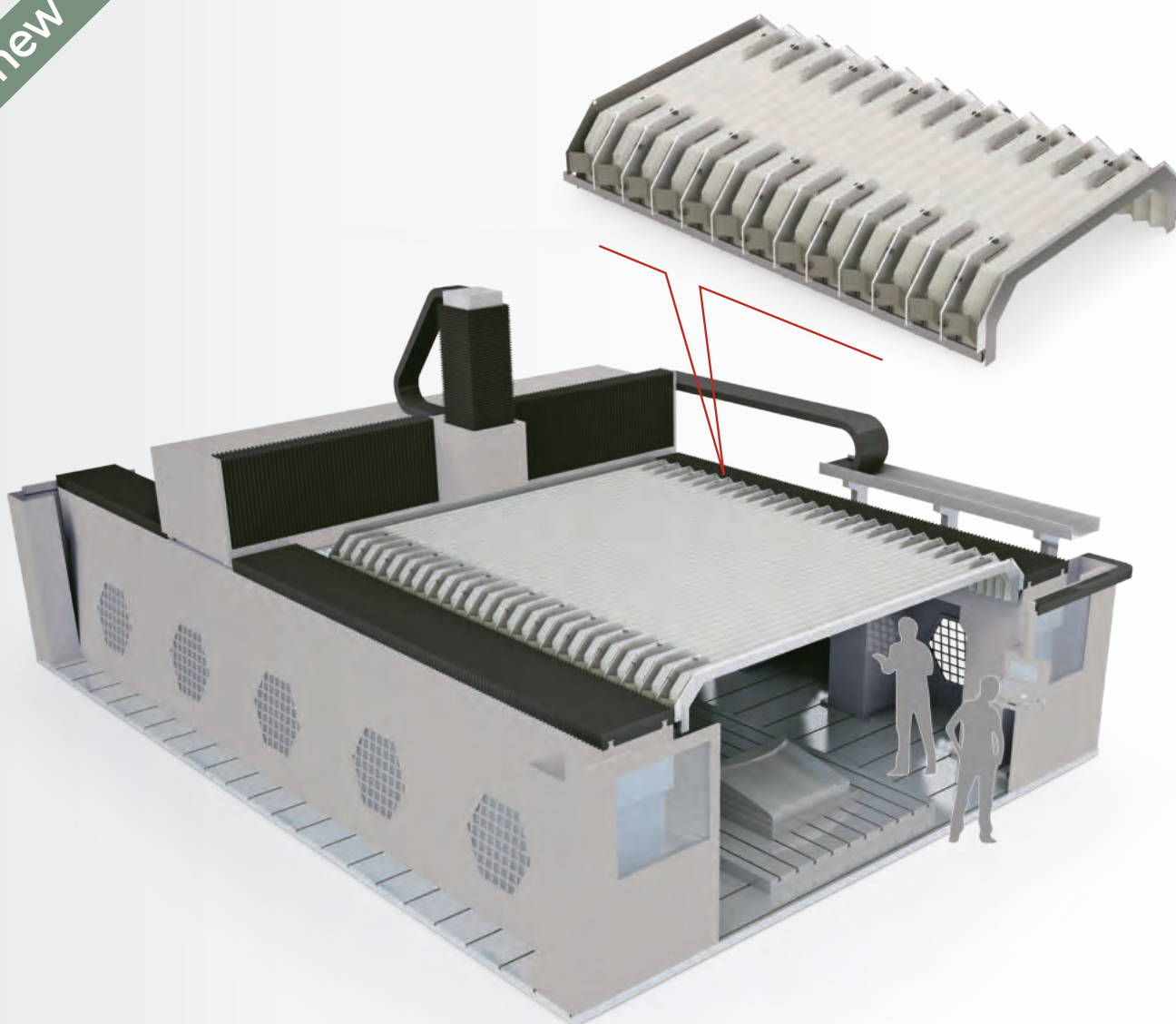

(Domanda di brevetto depositata)

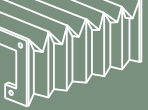

WAVE SKY LIGHT Soffietti per la Protezione del cielo

- **WAVE SKY LIGHT** è una variante di Wave Sky, ideata per le applicazioni dove vi è l'esigenza di coprire lunghe corse, pur avendo la necessità di un Pacco Chiuso ridotto. Mantiene le stesse caratteristiche di resistenza e durata di Wave Sky. Il materiale traslucido con cui viene costruito lo rende ideale per applicazioni anche diverse da Macchine Utensili.

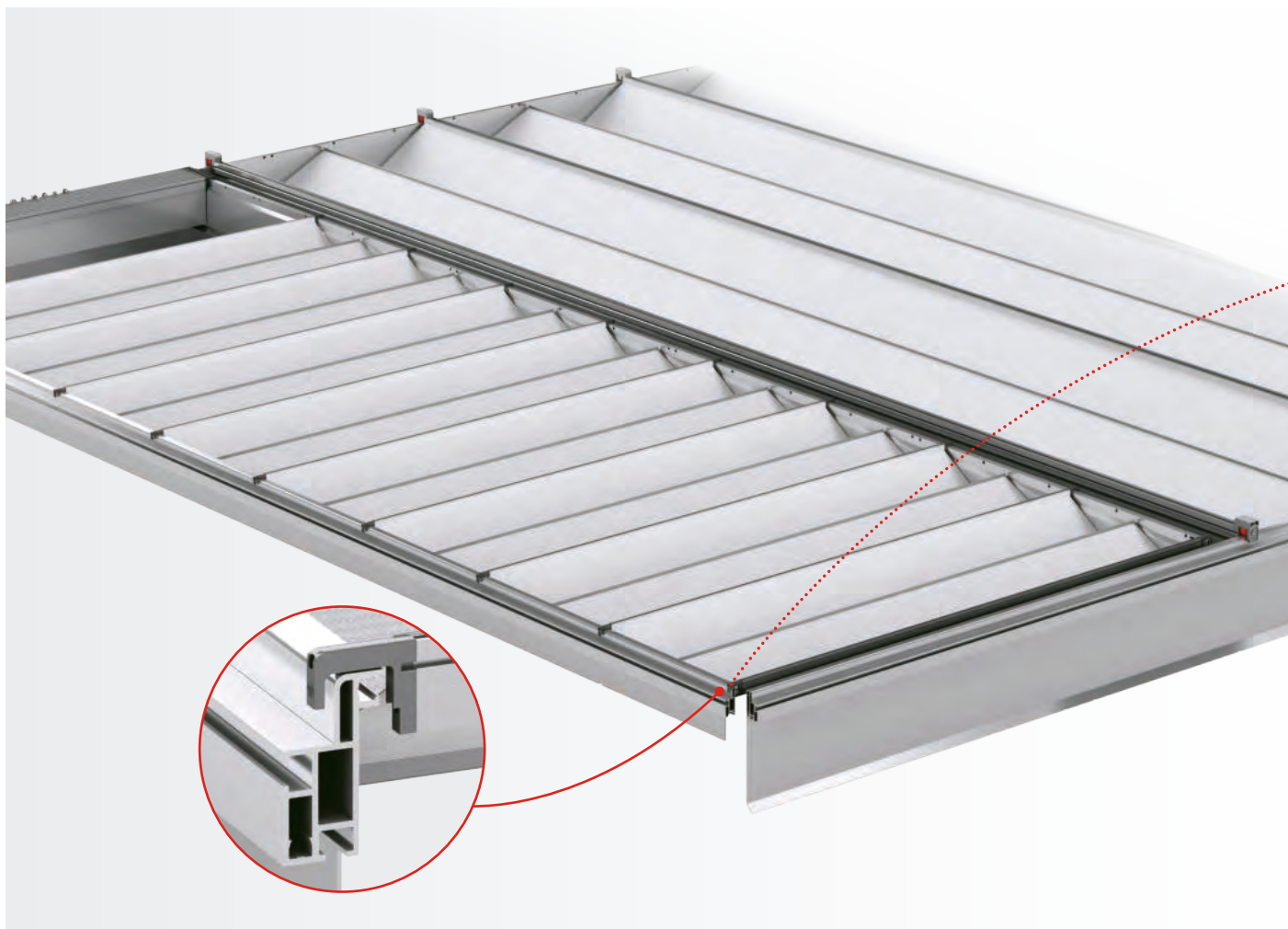

CARATTERISTICHE TECNICHE

- ✓ **VELOCITÀ MAX:** 60 mt/min.
- ✓ **ACCELERAZIONE MAX:** 1g
- ✓ **LARGHEZZA TRA GUIDE MAX:** 2.000 mm
- ✓ **CORSA MASSIMA:** 8.000 mm
- ✓ **ALTEZZA PIEGA STANDARD:** 150 mm

ESEMPIO DI APPLICAZIONE: per vasche da trattamento superficiale



La riproduzione anche parziale della presente pagina è vietata. La P.E.I. srl si riserva il diritto di variare le informazioni, i disegni e le dimensioni senza preavviso.

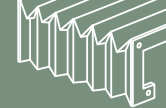

WAVE SKY LIGHT Soffietti per la Protezione del cielo

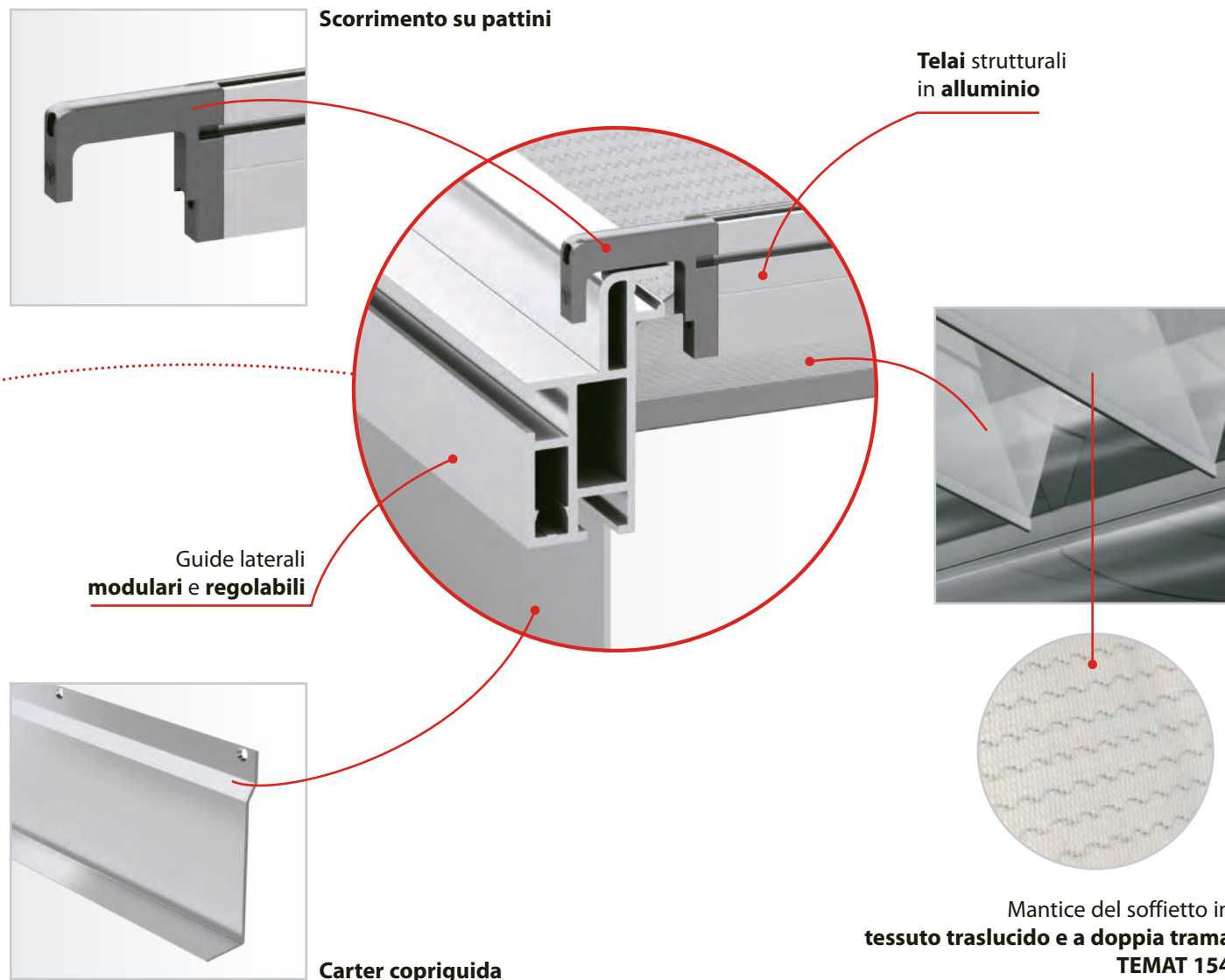

Codice	Descrizione materiali			Spessore	Resistenza termica		Principali caratteristiche di resistenza
	Lato in vista	Inserto tessile	Lato non in vista		Contatto istantaneo °C	In continuo °C	
TEMAT154	Poliuretano	Polyestere	Poliuretano	0,9	+130	-30 +90	Eccellente resistenza ai prodotti petroliferi, agli oli ed alla forte abrasione. L'inserto tessile è composto da una tela speciale ad elevata rigidità trasversale ed con un ottimo aspetto estetico. Viene normalmente impiegato in presenza di grandi quantità di truciolo. TRASLUCIDO ed ANTISTATICO.

MATERIALI PER APPLICAZIONI SPECIALI

Codice	Descrizione materiali			Spessore	Resistenza termica		Principali caratteristiche di resistenza
	Lato in vista	Inserto tessile	Lato non in vista		Contatto istantaneo °C	In continuo °C	
TEMAT180	CPT**	Polyestere	-	1,6	+1200	-25 +300	Il CERAMIX ha un'eccellente resistenza all'abrasione, al taglio, agli olii e ad alle alte temperature. L'inserto tessile è composto da due tele accoppiate e questo conferisce al tessuto una elevata rigidità trasversale ed un ottimo aspetto estetico. Nei WAVE-SKY, il CERAMIX viene impiegato solo nelle pieghe del soffietto vicino la zona di lavoro, in presenza di grandi quantità di truciolo di ALLUMINIO caldo e tagliente, per lavorazioni di asportazione truciolo ad alta velocità in ambiente di lavoro secco. ANTISTATICO ed AUTOESTINGUENTE.
TEMAT181	CPT**	Polyestere	-	0,9	+1200	-25 +300	Il CERAMIX LIGHT ha un'eccellente resistenza all'abrasione, al taglio, agli olii e ad alle alte temperature. L'inserto tessile è costituito da un tessuto ANTISTATICO con buona rigidità trasversale ed un ottimo aspetto estetico. Il CERAMIX LIGHT viene impiegato in presenza di truciolo caldo e tagliente, per lavorazioni di asportazione truciolo ad alta velocità in ambiente di lavoro sia secco che umido. AUTOESTINGUENTE.

** Ceramic Polymer Technology



SOFFIETTI STAGNI TERMOSALDATI

Si utilizzano quando occorre una protezione stagna sopra gli organi da proteggere (esempio viti, steli, ecc..) contro la contaminazione dei liquidi refrigeranti.

- Soffietti economici
- Buona resistenza alle sostanze chimiche
- Resistenza al calore compatibile con i materiali impiegati (vedi caratteristiche a pag. 60-61)
- Possono essere forniti nelle più diverse conformazioni geometriche previo allestimento di attrezzature di modesto valore (qualora non già esistenti nel ns. magazzino).

Materiali disponibili:

Cod. TEMAT 018
Cod. TEMAT 019
Cod. TEMAT 153

Vedere le caratteristiche nelle tabelle a pag. 60-61.



SOFFIETTI CIRCOLARI CUCITI

Si utilizzano quando occorre una forte resistenza alla rotazione (esempio per copertura delle viti a ricircolo di sfere) e dove occorre un pacco chiuso molto ridotto.

- Soffietti molto **affidabili**
- Alta resistenza allo **stress** meccanico e dinamico
- Resistenti a **liquidi refrigeranti ed oli**
- Idonei per **alte temperature**
- Disponibili con **boccole** di guida ed **anelli** di rinforzo
- Nessun **costo** di attrezzatura
- A scelta con **bordatura** (su richiesta in colori di avvertimento di pericolo)
- Diametro interno minimo **a partire da 20 mm**
- Diametro esterno di **qualsiasi dimensione**
- Buon rapporto **qualità/prezzo**

Materiali disponibili:

- Poliestere spalmato con Neoprene* ed Hypalon*
- Poliestere spalmato con Gomma Nitrilica
- Poliestere spalmato con Poliuretano
- Poliestere spalmato con PVC
- Kevlar* spalmato con Neoprene* ed Hypalon*
- Kevlar* spalmato con Poliuretano
- Fibra di vetro spalmata con Silicone e Neoprene*

- Fibra di vetro spalmata con PVC
- Tessuti Alluminizzati

*) Neoprene, Hypalon e Kevlar sono marchi registrati Dupont.

(vedi lista materiali pag. 60-61)

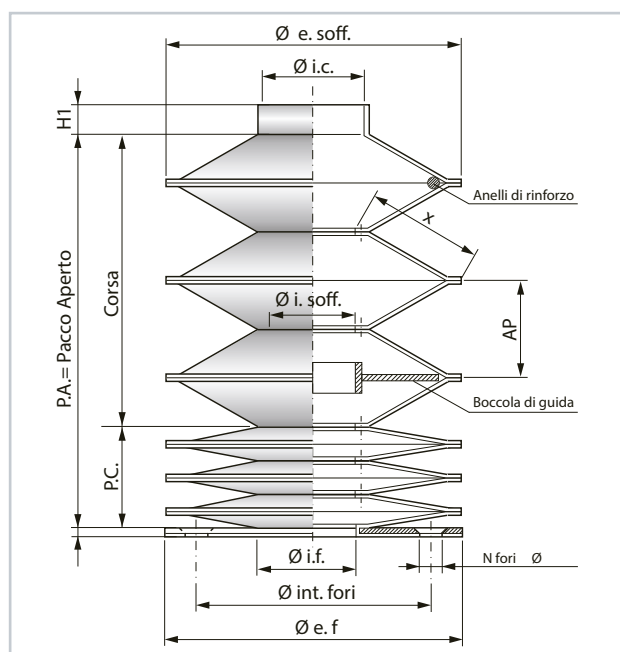
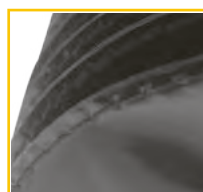

Dimensioni in mm.

Formula per il calcolo del PACCO CHIUSO

$$P.C. = \text{Pacco Chiuso} = NP \cdot SP^*$$

$$NP = \text{Numero dei passi} = \frac{P.A.}{AP} + 1$$

* **SP** = Spessore di 1 passo; vedi lista materiali pag. 60-61

$$AP = \text{Apertura 1 passo} = \left(\frac{\text{Ø e. soff.} - \text{Ø i. soff.}}{2} - 6 \right) \cdot 1,2$$

Nota: Quando occorrono gli anelli di acciaio armonico all'interno delle pieghe, **P.C.** calcolato dal nostro ufficio tecnico.



SOFFIETTI DEFORMATI

Si utilizzano in tutti i casi dove occorre una forte resistenza meccanica e resistenza al calore.

- Eccellente resistenza allo **stress meccanico**
- Disponibili anche in forma conica
- Resistenti a **liquidi refrigeranti ed oli**
- Nessun **costo** di attrezzatura
- Su richiesta disponibili con **boccole** di guida ed **anelli di rinforzo**
- Idonei ad **alte temperature**

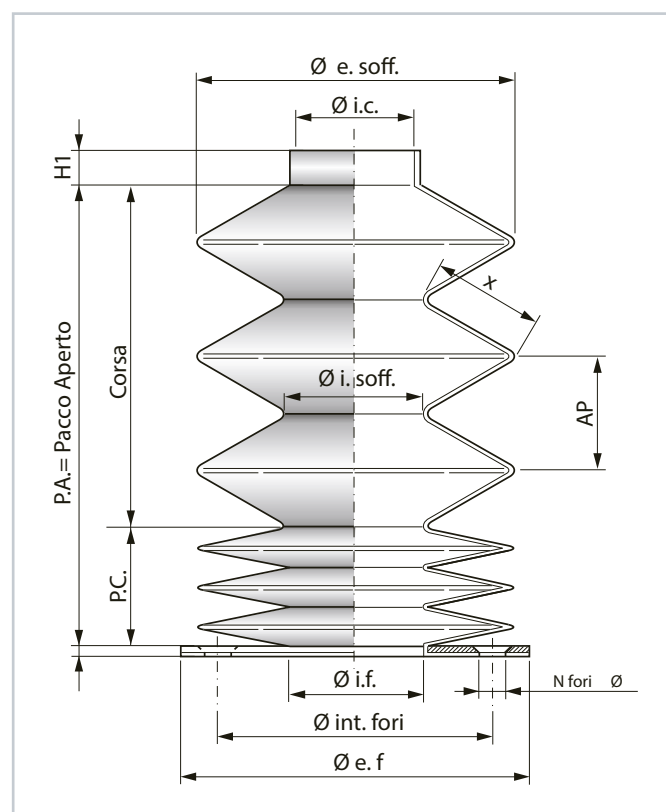

Formula per il calcolo del PACCO CHIUSO

$$P.C. = \text{Pacco Chiuso} = NP \cdot SP^*$$

$$NP = \text{Numero dei passi} = \frac{P.A.}{AP} + 1$$

* **SP**= Spessore di 1 passo; vedi lista materiali pag. 60-61

$$AP = \text{Apertura 1 passo} = \left(\frac{\varnothing e. soff. - \varnothing i. soff.}{2} \right) \cdot 1,41$$

Nota: Quando occorrono gli anelli di acciaio armonico all'interno delle pieghe, **P.C.** calcolato dal nostro ufficio tecnico.

SOFFIETTI DEFORMATI APRIBILI

Materiali disponibili:

- Poliestere spalmato con Neoprene* ed Hypalon*
- Poliestere spalmato con Gomma Nitrilica
- Poliestere spalmato con PVC
- Fibra di vetro spalmata con Silicone e Neoprene*

* Neoprene e Hypalon sono marchi registrati Dupont

(vedi lista materiali pag. 60-61)

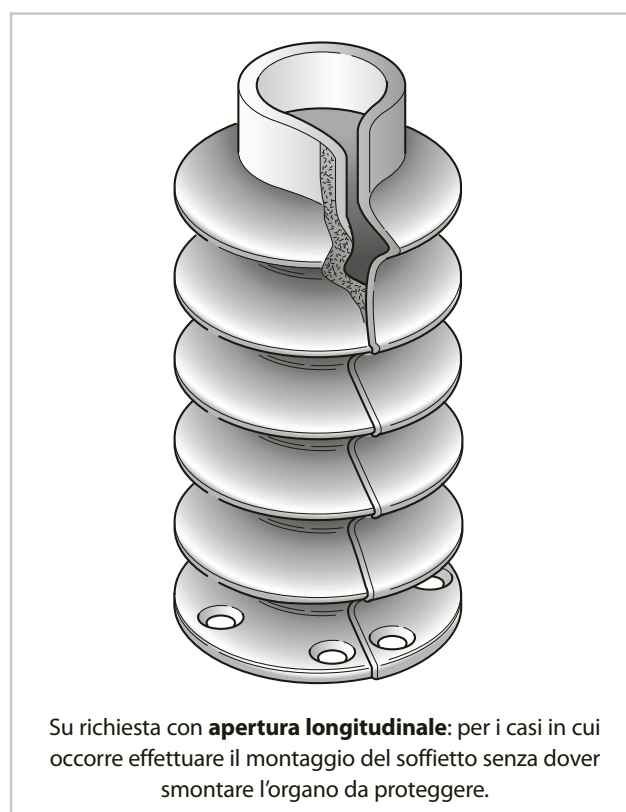



Questionario per Soffietti Circolari

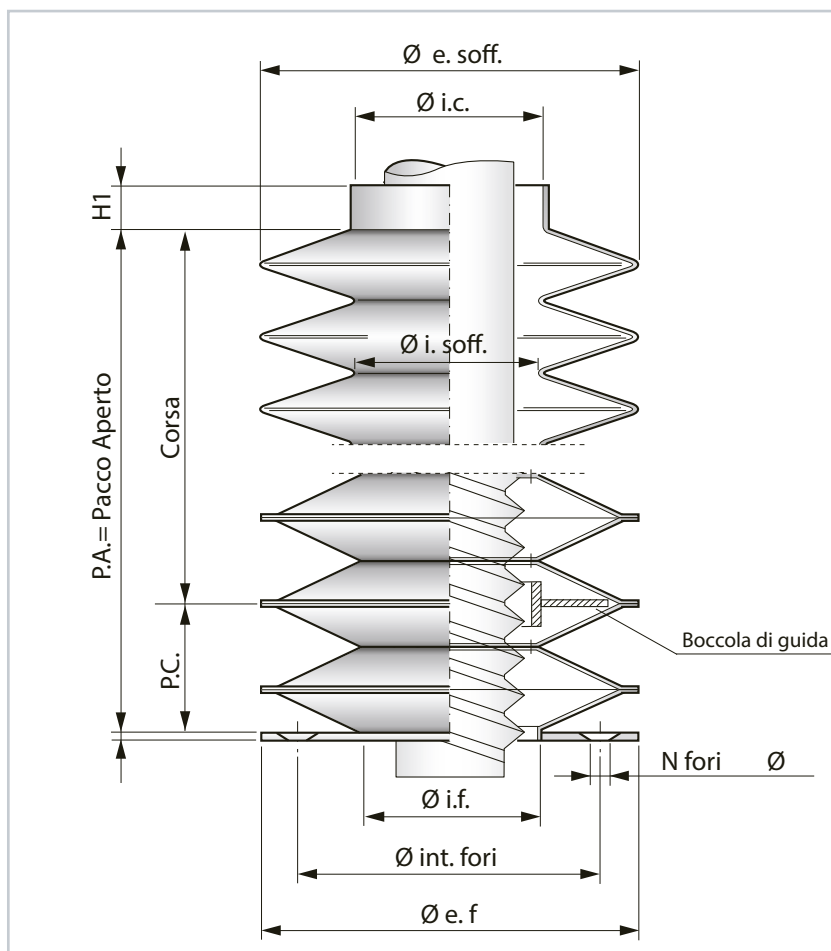

Tipo di soffietto

- ☐ Cucito
☐ Deformato
☐ Termosaldato

Sistema di fissaggio

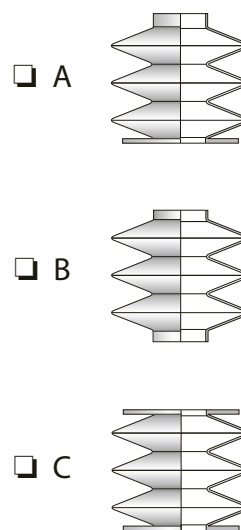

Tipo di macchina sulla quale verrà montato il SOFFIETTO CIRCOLARE:

- ☐ Macchina lavorazione METALLI
☐ Macchina lavorazione MARMO
☐ Macchina lavorazione ORAFA
☐ Macchina lavorazione CARTA
☐ Macchina lavorazione TESSILE
☐ Macchina lavorazione VETRO
☐ Macchina lavorazione ALIMENTARE
☐ Macchina lavorazione FARMACEUTICA
☐ Macchina lavorazione AGRICOLA
☐ Macchina lavorazione CONCRETA
☐ Macchina lavorazione ARGILLA
☐ Macchina lavorazione LEGNO
☐ Altro

Tipo di materiale che cade sul soffietto:

.....
.....
.....
.....
.....

Liquidi ai quali sarà esposto il soffietto:

.....
.....
.....
.....
.....

Posizione di lavoro:

- ☐ Orizzontale ☐ Verticale

Temperature del materiale che cade sul Soffietto:

..... °C

Organo da proteggere:

- ☐ Stelo o albero:
Diametro.....mm
☐ Vite:
Diametro.....mm
Passomm
☐ Vite a ricircolo di sfere:
Diametro.....mm
Passomm
N° giri in rapido
☐ Con apertura longitudinale
☐ Altro.....
.....
.....
.....

Nome Cliente
Tel:
E-mail:
Quantità
Richiesta annua
Data
Note

N.B.: I campi e/o le tabelle contrassegnati con il punto esclamativo  sono i minimi necessari da compilare per poter formulare un'offerta, da inviare a info@pei.it oppure via fax al n° +39 051 6464840.

RASCHIAOLIO SAGOMATI PER GUIDE

- Resistenza agli oli, ai liquidi refrigeranti ed ai trucioli caldi.
- Resistenza all'usura.
- Elasticità del profilo raschiante nel tempo.

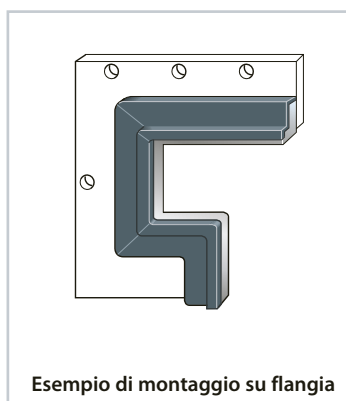
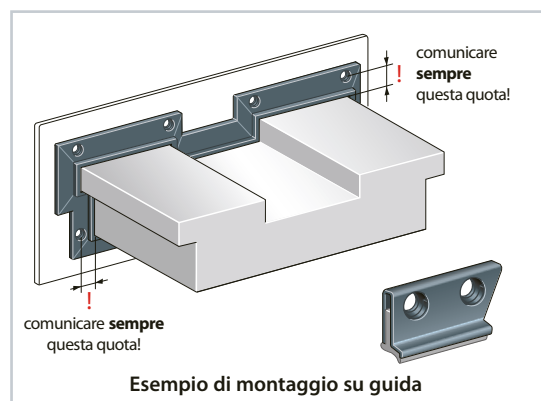
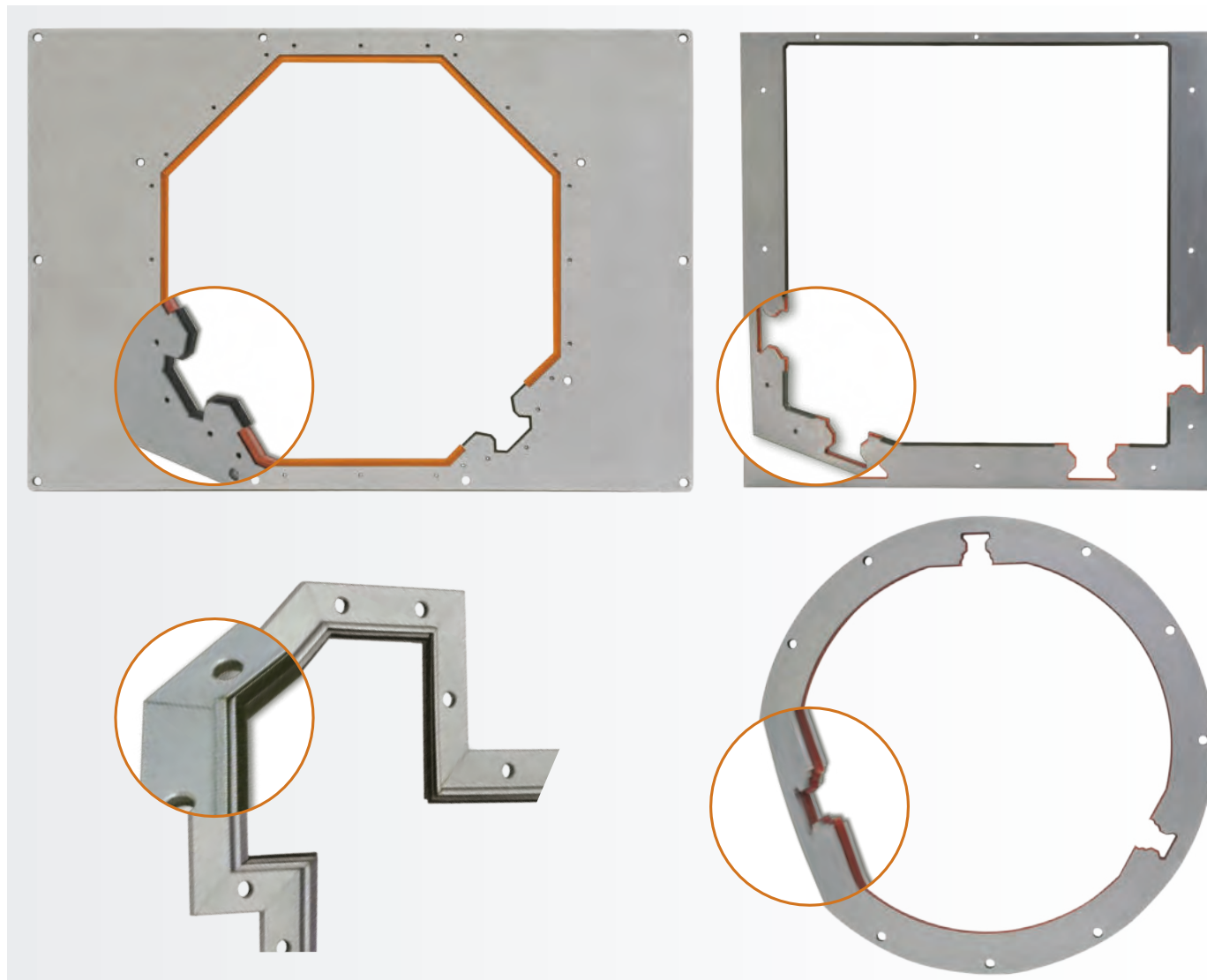

- Per ambienti di lavoro con forte presenza di **trucioli taglienti**.
- Sono costruiti su **disegno** con qualsiasi dimensione e geometria.
- Possono essere prodotti da **pezzi singoli** a **grandi serie** perché non ci sono costi di attrezzatura.
- Il profilo in **poliuretano** è resistente all'abrasione e facilmente sostituibile.
- Per la realizzazione è necessario il disegno quotato della **guida da raschiare**.
- **La precarica viene definita dal nostro ufficio tecnico** in funzione del tipo di geometria del **raschiaolio**.
- Le quote dei raschiaolio sono riferite **alla posizione di riposo senza precarica** ed è **SEMPRE** necessario comunicare la **quota di interesse** fra il **foro di fissaggio** ed il **piano guida** da raschiare.
- Per il **fissaggio** consigliamo di utilizzare viti ad esagono incassato.

RASCHIAOLIO BIPLASTICI

- I raschiaolio **Biplastici P.E.I.** vengono forniti sagomati su disegno del cliente.
- Sono in pronta consegna in listelli lineari.



Acquistabili anche presso il nostro Shop Online: <https://www.pei.it/index.php/it/shop/raschiaolio>

<p>RA 01 BP</p> <p>Profilo: Poliuretano Lunghezza: 2000 mm. Inserto in polimero rigido</p>	<p>RA 03 BP</p> <p>Profilo: Poliuretano Lunghezza: 2000 mm. Inserto in polimero rigido</p>	<p>RA 05 BP</p> <p>Profilo: Poliuretano Lunghezza: 2000 mm. Inserto in acciaio 12x3</p>	<p>FB40FLEX</p> <p>Profilo: Poliuretano Lunghezza: 2000 mm. Inserto in acciaio 18x3</p>
-------------------------------------------------------------------------------------------------------------------------	-------------------------------------------------------------------------------------------------------------------------	----------------------------------------------------------------------------------------------------------------------	----------------------------------------------------------------------------------------------------------------------

RASCHIAOLIO FB

- I raschiaolio **FB** vengono forniti sagomati su disegno del cliente oppure forniti in listelli lineari.

<p>FB 14</p> <p>Profilo: Poliuretano * Lunghezza: 530 mm. Armatura in acciaio Inox</p>	<p>FB 18</p> <p>Profilo: Poliuretano * Lunghezza: 3000 mm. Armatura in acciaio Inox</p>	<p>FB 18L</p> <p>Profilo: Poliuretano * Lunghezza: 1000 mm. Armatura in acciaio Inox Schermatura in acciaio Inox 301</p>
<p>FB 25</p> <p>Profilo: Poliuretano * Lunghezza: 3000 mm. Armatura in acciaio Inox</p>	<p>FB 25L</p> <p>Profilo: Poliuretano * Lunghezza: 1000 mm. Armatura in acciaio Inox Schermatura in acciaio Inox 301</p>	<p>FB 27</p> <p>Profilo: NBR * Lunghezza: 500 mm. Armatura in acciaio zincato Schermatura in acciaio Inox 301</p>

* Pronta consegna

Dimensioni in mm.

RASCHIAOLIO RA

I raschiaolio **RA** vengono forniti sagomati su disegno del cliente oppure forniti in listelli lineari.



Acquistabili anche presso il nostro Shop Online: <https://www.pei.it/index.php/it/shop/raschiaolio>

RA 01

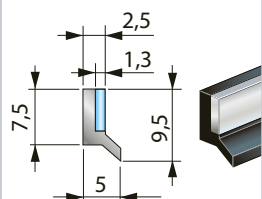

Profilo:
NBR * o Viton® *
Lunghezza: **560 mm.**
Inserto in acciaio

RA 02

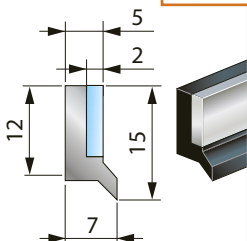

Profilo:
NBR * o Viton® *
Lunghezza: **560 mm.**
Inserto in acciaio

RA 03

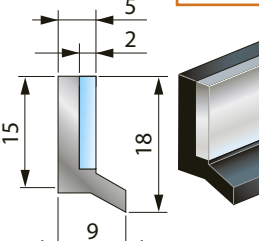

Profilo:
NBR *
Lunghezza: **560 mm.**
Inserto in acciaio

RA 04

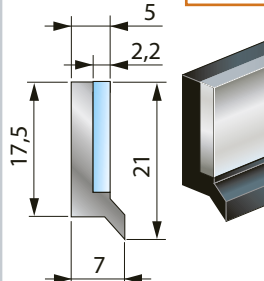

Profilo:
NBR *
Lunghezza: **560 mm.**
Inserto in acciaio

RA 05

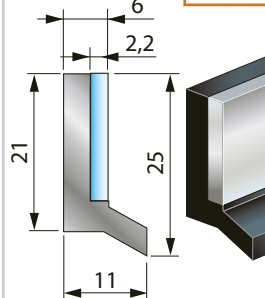

Profilo:
NBR * o Viton® *
Lunghezza: **560 mm.**
Inserto in acciaio

RA 06

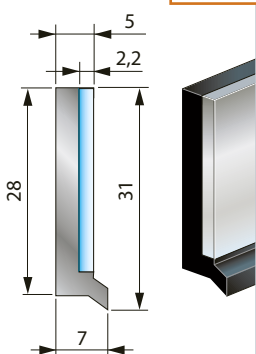

Profilo:
NBR *
Lunghezza: **560 mm.**
Inserto in acciaio

RA 25L

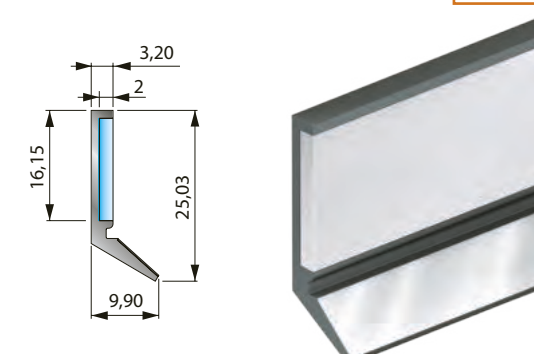

Profilo: **NBR ***
Lunghezza: **800 mm.**
Inserto in acciaio

Lamierino di protezione in acciaio Inox 301

RA 39L

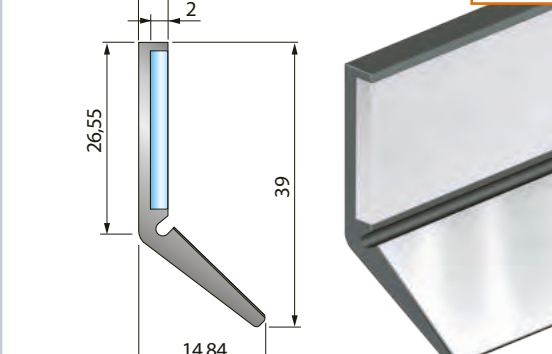

Profilo:
NBR *
Lunghezza: **800 mm.**
Inserto in acciaio

Lamierino di protezione in acciaio Inox 301

*** Pronta consegna**

RASCHIAOLIO RA B

I raschiaolio **RA B** vengono forniti solo ed esclusivamente in listelli lineari.

RA B1

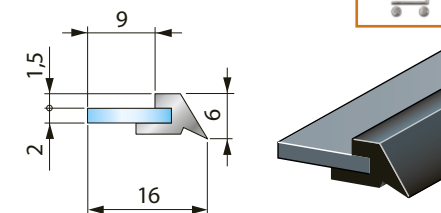

Profilo: **NBR ***
Lunghezza: **560 mm.**
Inserto in acciaio

RA B2

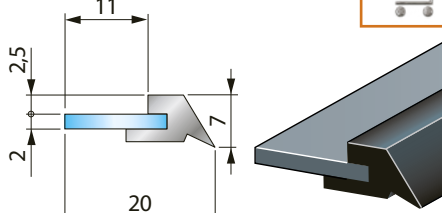

Profilo: **NBR * o Viton® ***
Lunghezza: **560 mm.**
Inserto in acciaio

RA B3

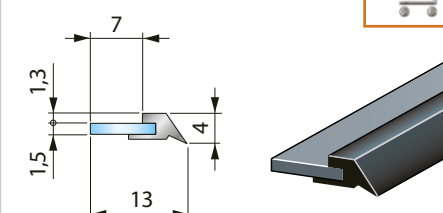

Profilo: **NBR ***
Lunghezza: **560 mm.**
Inserto in acciaio

*** Pronta consegna**

Dimensioni in mm.

RASCHIAOLIO PER COPERTURE TELESCOPICHE

Questi tipi di raschiaolio sono applicati nella costruzione di coperture telescopiche.

I codici **RA B** sono costituiti da un inserto metallico sul quale è stato vulcanizzato un profilo in NBR.

I codici **PR 2** e **PR 3** sono con armatura in acciaio e il profilo in poliuretano.

I codici **PR 4A** e **D** sono raschiaolio intercambiabili rimovibili dalla copertura telescopica senza smontare la stessa dalla macchina utensile.

Hanno un'armatura in metallo con inserito il profilo raschiante polimerico.

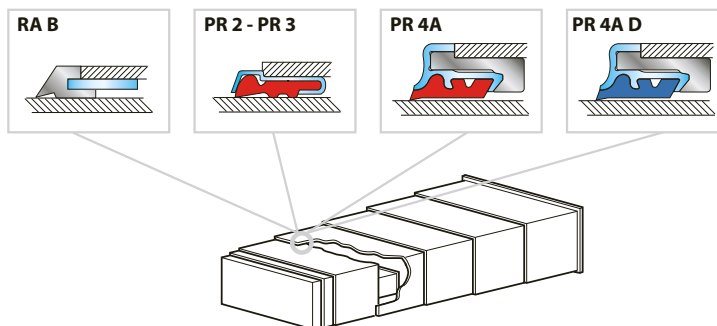

PR 2

Profilo: **Poliuretano ***
Lunghezza: **3000 mm.**
Armatura in acciaio

PR 3

Profilo: **Poliuretano ***
Lunghezza: **3000 mm.**
Armatura in acciaio

PR 4A

Profilo: **Polimerico GM2319**
Lunghezza: **3000 mm.**
Armatura in metallo

PR 4A D

Profilo: **Polimerico GM2357**
Lunghezza: **3000 mm.**
Armatura in metallo

- Vengono venduti solo ed esclusivamente in listelli.
- Facile sostituzione del profilo raschiante per i codici PR 2, PR 3 e PR 4A - D.
- Il profilo in Poliuretano viene fornito inserito nell'armatura metallica.

* Pronta consegna in listelli lineari

Per lavorazioni con
REFRIGERANTE

Per lavorazioni
A SECCO

MATERIALI	RESISTENZA TERMICA		RESISTENZA AD OLIO SINTETICO			RESISTENZA AD OLIO MINERALE			RESISTENZA AD OLIO VEGETALE			RESISTENZA AD USURA		
	Contatto istantaneo °C	In continuo °C	Ottimo	Buono	Scarso	Ottimo	Buono	Scarso	Ottimo	Buono	Scarso	Ottimo	Buono	Scarso
NBR	250	-20 ÷ +100		●			●			●			●	
POLIURETANO	200	-30 ÷ +90	●			●				●		●		
VITON®	1000	-20 ÷ +280	●			●				●			●	
Polimerico GM2319 (rosso) per lavorazioni con refrigerante	200	-30 ÷ +90	●			●				●		●		
Polimerico GM2357 (blu) per lavorazioni a secco	280	-30 ÷ +120	●			●				●		●		

SPAZZOLE LINEARI CON GUAINA DI SUPPORTO



Acquistabili anche presso il nostro Shop Online: <https://www.pei.it/index.php/it/shop/spazzole>

- È possibile costruire **geometrie particolari**
- La **spazzola** è facilmente sostituibile
- La **guaina di supporto** è in **acciaio zincato**
- **Pronta consegna** in barre

Cod.	A	B	C	D	E	F	G	H	Lunghezza	Setola
SN1	32	11	21	17	14	9	9	18	1000	Nylon Ø 0,15
SN2	42	22	20	9	6	26	5	31	2000	Nylon Ø 0,15
SN3	72	40	32	15	10	40	10	50	2000	Nylon Ø 0,25
SN4	92	60	32	15	10	60	10	70	2000	Nylon Ø 0,50
SN5	112	80	32	15	10	80	10	90	2000	Nylon Ø 0,50
SN6	132	100	32	15	10	100	10	110	2000	Nylon Ø 0,50
S01	40	20	20	9	6	24	5	29	2000	Ottone Ø 0,15
S02	70	50	20	9	6	54	5	59	2000	Ottone Ø 0,15
S03	100	80	20	9	6	84	5	89	2000	Ottone Ø 0,15

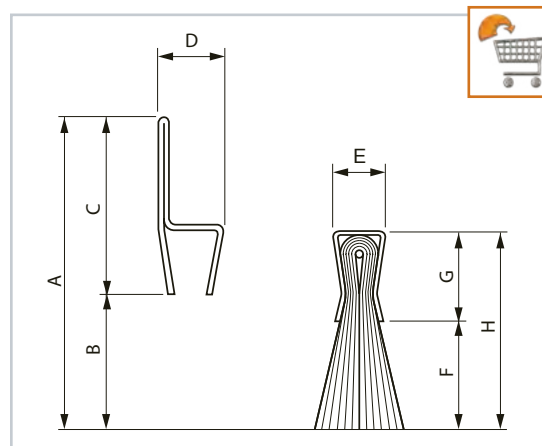



La riproduzione anche parziale della presente pagina è vietata. La P.E.I. srl si riserva il diritto di variare le informazioni, i disegni e le dimensioni senza preavviso.



LISTA MATERIALI

Codice	Descrizione materiali			Spessore	Resistenza termica		Protezioni avvolgibili			Soffietti piani termosaldati	Soffietti circolari cuciti		Soffietti circolari deformati		
	Lato in vista	Inserito tessile	Lato non in vista		Contatto istantaneo °C	In continuo °C	Materiale idoneo protezioni i senza Cassonetto	Materiale idoneo protezioni con Cassonetto	Diametro min. avvolgimento mm		Materiale idoneo	Spessore 1 passo (SP) mm	Materiale idoneo	Spessore 1 passo (SP) mm	Con apertura longitudinale spessore 1 passo (SP) mm
TEMAT001	Neoprene*	Poliammide	Neoprene*	0,3	250	-20 +120	•	•	20		•	1	•	1,5	no
TEMAT002	Neoprene*	Polyestere	Hypalon*	0,5	250	-20 +120	•	•	20		•	1,5	•	2,5	5
TEMAT202	Neoprene*	Polyestere	Neoprene*	0,5	250	-20 +120	•	•	20		•	1,5	•	2,5	5
TEMAT003	Neoprene*	Polyestere	Hypalon*	0,6	250	-20 +120	•	•	20		•	1,8	•	3	5,5
TEMAT004	Neoprene*	Polyestere	Hypalon*	0,8	250	-20 +120	•	•	20		•	2,4	•	4	6,5
TEMAT005	Neoprene*	Polyestere	Hypalon*	1,0	250	-20 +120	•	•	20		•	3			
TEMAT006	Neoprene*	Polyestere	Hypalon*	1,2	250	-20 +120	•	•	50		•	3,5			
TEMAT007	Neoprene*	Kevlar*	Hypalon*	1,15	350	-20 +120	•	•	50		•	3,5			
TEMAT081	PVC Bianco	Polyestere	PVC Bianco	0,5	200	-30 +70	•	•	20		•	1,5			
TEMAT009	Silicone	Fibra di vetro	Neoprene*	0,5	350	-60 +250	•	•	20		•	1,5	•	5	10
TEMAT091	PVC	Fibra di vetro	PVC	0,44	300	-30 +80	•	•	20						
TEMAT102	PTFE	Fibra di vetro	PTFE	0,250	320	-200 +260	•	•	20						
TEMAT104	PTFE	Fibra di vetro	PTFE	0,7	320	-200 +260	•	•	70						
TEMAT106	PTFE	Polyestere	Poliuretano	0,32	200	-30 +120	•	•	20	•					
TEMAT011	Tessuto al carbonio alluminizzato			0,7	2500	-100 +260	•	•	20		•	2,1			
TEMAT012	Acciaio inox AISI 301			0,2	1200	-250 +400	•	•	70						
TEMAT013	Acciaio inox AISI 301			0,3	1200	-250 +400	•	•	90						
TEMAT014	Acciaio inox AISI 301			0,4	1200	-250 +400		•	150						
TEMAT015	Poliuretano	Polyestere	Poliuretano	0,25	200	-30 +90	•	•	20	•					
TEMAT151	Poliuretano	Polyestere	Poliuretano	0,35	200	-30 +90	•	•	20	•					
TEMAT152	Poliuretano	Polyestere	Poliuretano	0,8	200	-30 +90	•	•	20						
TEMAT153	Poliuretano	-	-	0,5	200	-30 +70				•					
TEMAT159	Poliuretano Bianco	Polyestere	Poliuretano Bianco	0,7	120	-30 +100	•	•	20		•	2,1			
TEMAT160	Poliuretano Grigio	Polyestere	Tela	1,4	200	-30 +90	•	•	70						
TEMAT161	Poliuretano	Polyestere	Tela	0,8	200	-30 +90	•	•	20		•	2,5			
TEMAT162	Poliuretano	Polyestere	Tela	1,4	200	-30 +90	•	•	70						
TEMAT164	Poliuretano	Kevlar*	Poliuretano	0,35	350	-30 +180	•	•	20	•	•	1,5			
TEMAT165	Poliuretano	Nomex*	Poliuretano	0,36	300	-30 +130	•	•	20	•					
TEMAT169	Poliuretano	Panox*/Kevlar*	Poliuretano	0,33	300	-30 +130	•	•	20	•					
TEMAT170	Poliuretano	Polyestere	Tela	1,6	200	-30 +90	•	•	70						
TEMAT180	CPT**	Polyestere	-	1,6	1200	-30 +90	•	•	70						
TEMAT181	CPT**	Polyestere	-	0,9	1200	-30 +90	•	•	20						
TEMAT017	PVC	Polyestere	PVC	0,36	100	-30 +70	•	•	20	•					
TEMAT018	PVC	Polyestere	PVC	0,7	100	-30 +70	•	•	20		•	2,1	•	3,5	6
TEMAT019	PVC	Polyestere	PVC	0,5	100	-30 +70	•	•	20		•	1,5	•	2,5	5
TEMAT020	PVC	Polyestere	PVC	0,25	100	-30 +70	•	•	20	•					
TEMAT022	PVC	Rete in poliestere	PVC	1,4	100	-30 +70	•	•	40						

* Neoprene, Hypalon, Kevlar, Panox e Nomex sono marchi registrati. - ** Ceramic Polymer Technology.



Codice	Principali caratteristiche di resistenza
TEMAT001	Resistente ad acqua, olio, refrigeranti, agenti atmosferici, ozono, prodotti petroliferi, acidi diluiti. Discreta resistenza al taglio ed all'abrasione.
TEMAT002	Resistente ad acqua, olio, refrigeranti, agenti atmosferici, ozono, prodotti petroliferi, acidi diluiti. Ottima resistenza al taglio ed all'abrasione. Hypalon è particolarmente resistente all'acqua marina.
TEMAT202	
TEMAT003	
TEMAT004	
TEMAT005	
TEMAT006	
TEMAT007	Caratteristiche come sopra. Eccellente resistenza meccanica, il Kevlar ha un'eccellente resistenza al taglio. Viene impiegato normalmente quando vi è forte stress meccanico, forte presenza di trucioli taglienti e temperature elevate.
TEMAT081	Viene impiegato per l'industria alimentare in quanto idoneo alla presenza di oli, grassi, sangue, ecc.. Idoneo anche a resistere a piccoli spruzzi di lubrificante e in presenza di acidi. Approvato FDA.
TEMAT009	Particolarmente adatto per le alte e le basse temperature. La Fibra di Vetro ha un'elevata resistenza alla temperatura, ma una mediocre resistenza meccanica. Il Silicone è un ottimo antiadesivo ed è resistente ai clorurati, solventi, raggi U.V. ed ozono.
TEMAT091	Tessuto idoneo in presenza di piccoli spruzzi di saldatura. Idoneo anche in presenza di acidi. Autoestinguente.
TEMAT102	Ambienti con forte presenza di acidi. Superficie altamente antiadesiva. Coefficiente d'attrito basso. Eccellente inerzia chimica. Resiste alla formazione di muffe e funghi. Atossicità. Dilatazione termica assai limitata. Trasparenza alle microonde ed ai raggi UV. Il Teflon è idoneo a tutti gli acidi ad esclusione di SODIO - POTASSIO - FLUORO a temperatura a partire da 150°C.
TEMAT104	Ottima resistenza agli oli ed ai prodotti chimici. Superficie antiadesiva. Coefficiente d'attrito basso. Eccellente inerzia chimica. Ottima resistenza all'abrasione e alla flessione. Trova largo impiego nelle rettificatrici.
TEMAT106	
TEMAT011	È autoestinguente per sua natura. Le fibre di carbonio resistono fino a 2500°C per brevi periodi. Eccellente resistenza meccanica. La parte alluminizzata consente di riflettere il calore radiante. Resiste ad abbondanti schizzi di saldatura ed al metallo fuso, trova in fonderia il suo impiego maggiore.
TEMAT012	Impiegati per gravosi ambienti di lavoro, in presenza di abbondante truciolo tagliente ed elevate temperature. Ottima resistenza agli acidi.
TEMAT013	
TEMAT014	
TEMAT015	Eccellente resistenza ai prodotti petroliferi, agli oli ed alla forte abrasione. Ottima resistenza alla flessione.
TEMAT151	
TEMAT152	Eccellente resistenza ai prodotti petroliferi, agli oli ed alla forte abrasione. Viene impiegato per la costruzione dei soffietti circolari termosaldati.
TEMAT153	
TEMAT159	Viene impiegato per l'industria alimentare in quanto idoneo alla presenza di oli, grassi, sangue, ecc.. Approvato FDA. È resistente ai prodotti petroliferi, agli oli ed alla forte abrasione. Ottima resistenza alla flessione. Antistatico.
TEMAT160	Eccellente resistenza ai prodotti petroliferi, agli oli ed alla forte abrasione. L'inserto tessile è composto da due tele accoppiate e questo conferisce al tessuto una elevata rigidità trasversale ed un ottimo aspetto estetico. Viene normalmente impiegato in presenza di grandi quantità di truciolo. Non è idoneo per lavorazioni a secco con trucioli caldi. Antistatico.
TEMAT161	Eccellente resistenza ai prodotti petroliferi, agli oli ed alla forte abrasione. Buona rigidità trasversale. Viene normalmente impiegato in presenza di medie quantità di truciolo. Non è idoneo per lavorazioni a secco con trucioli caldi.
TEMAT162	Eccellente resistenza ai prodotti petroliferi, agli oli ed alla forte abrasione. L'inserto tessile è composto da due tele accoppiate e questo conferisce al tessuto una elevata rigidità trasversale ed un ottimo aspetto estetico. Viene normalmente impiegato in presenza di grandi quantità di truciolo. Non è idoneo per lavorazioni a secco con trucioli caldi. Antistatico.
TEMAT164	Eccellente resistenza ai prodotti petroliferi, agli oli ed alla forte abrasione. Ottima resistenza alla flessione. Eccellente resistenza meccanica, il Kevlar ha un'eccellente resistenza al taglio. Viene impiegato normalmente quando vi è forte stress meccanico, forte presenza di trucioli taglienti e temperature elevate.
TEMAT165	Eccellente resistenza ai prodotti petroliferi, agli oli ed alla forte abrasione. Ottima resistenza alla flessione. Ottima resistenza meccanica. Buona resistenza in presenza di piccoli schizzi di saldatura o materiale incandescente. Trova largo impiego nelle macchine da taglio laser. Autoestinguente.
TEMAT169	Eccellente resistenza ai prodotti petroliferi, agli oli ed alla forte abrasione. Eccellente resistenza meccanica e alla flessione. Buona resistenza in presenza di piccoli schizzi di saldatura o materiale incandescente. Si può considerare il migliore tessuto attualmente presente sul mercato per l'utilizzo nelle macchine da taglio laser. Autoestinguente.
TEMAT170	Eccellente resistenza ai prodotti petroliferi, agli oli ed alla forte abrasione. L'inserto tessile è composto da due tele accoppiate e questo conferisce al tessuto un'elevatissima rigidità trasversale ed un ottimo aspetto estetico. Viene impiegato in presenza di grandi quantità di truciolo. Si consiglia sempre l'uso del refrigerante. TESSUTO AUTOESTINGUENTE.
TEMAT180	Il CERAMIX ha un'eccellente resistenza all'abrasione, al taglio, agli oli ed ad alle alte temperature. L'inserto tessile è composto da due tele accoppiate e questo conferisce al tessuto una elevata rigidità trasversale ed un ottimo aspetto estetico. Il CERAMIX viene impiegato in presenza di grandi quantità di truciolo caldo e tagliente, per lavorazioni di asportazione truciolo ad alta velocità in ambiente di lavoro sia secco che umido. ANTISTATICO ed AUTOESTINGUENTE.
TEMAT181	Il CERAMIX LIGHT ha un'eccellente resistenza all'abrasione, al taglio, agli oli ed ad alle alte temperature. L'inserto tessile è costituito da un tessuto ANTISTATICO con buona rigidità trasversale ed un ottimo aspetto estetico. Il CERAMIX LIGHT viene impiegato in presenza di truciolo caldo e tagliente, per lavorazioni di asportazione truciolo ad alta velocità in ambiente di lavoro sia secco che umido. AUTOESTINGUENTE.
TEMAT017	Impiegati principalmente in presenza di piccoli spruzzi di refrigeranti ed oli. Idonei anche in presenza di acidi.
TEMAT018	
TEMAT019	
TEMAT020	
TEMAT022	Questo materiale è costituito da una rete in poliestere ad alta tenacità. La luce della rete è di 20x20 mm. Impiegato in applicazioni speciali. Possono essere forniti altri tipi di rete con spessori e luce della rete diversi.



SEDE PRINCIPALE:

P. E. I. Srl

Via Torretta, 32 – 32/2 – 34 – 36

40012 Calderara di Reno - BOLOGNA

Tel. +39 051 6464811 - Fax +39 051 6464840

E-mail: info@pei.it

Web: <http://www.pei.it>



Rete Vendita ITALIA

EMILIA ROMAGNA (Esclusa Piacenza) - SAN MARINO LOMBARDIA EST (Mantova)

Giuseppe Stoduto Cell. 340.7706446 - Fax 051.6464841

E-mail: gstoduto@pei.it

MARCHE - ABRUZZO - MOLISE

FIR di Mezzopera e Andreani S.a.s.

Iacopo Mezzopera Cell. 349.7120417

Paolo Andreani Cell. 328.3291718 - Fax 071.2862356

E-mail: info@frsas.com

LOMBARDIA EST (Milano Est e Città, Como, Cremona, Lodi, Varese, Bergamo, Brescia, Lecco, Sondrio)

Daniele Sacchetti Cell. 348.2730226 - Fax 02.89201651

E-mail: dsacchetti@pei.it

LOMBARDIA OVEST (Milano Ovest, Pavia) EMILIA (Piacenza) - LIGURIA

Enrico Santin Cell. 348.2701257 - Fax 0384.296706

E-mail: esantin@pei.it

PIEMONTE - VALLE D'AOSTA

Fabrizio Pavese Cell. 346.8581505

E-mail: fpavese@pei.it

TOSCANA - UMBRIA

Michele Garuglieri Cell. 339.7976988 - Fax 055.8572149

E-mail: michele.garuglieri@hotmail.it

TRENTINO - VENETO (Vicenza, Verona)

Luca Covolo Cell. 392.5764338

E-mail: lcovolo@pei.it

VENETO (Padova, Venezia, Belluno, Rovigo, Treviso) - FRIULI VENEZIA GIULIA (Udine, Trieste, Pordenone, Gorizia)

Gianluca Canova Cell. 340.7938990 - Fax 049.9004214

E-mail: gcanova@pei.it



Rete Vendita GERMANIA

Nord - Est

Uwe Rühlig

09130 Chemnitz

Tel. +49 (0)173 2539750

E-mail: uruehlig@pei.eu

Centro - Ovest

Toni Peltzer

41065 Mönchengladbach

Mobil +49 (0)163 6976464

Fax +49 (0)2161 30462 57

E-Mail: tpeltzer@pei.eu

Baviera

Reinhardt Wellenreiter

82054 Sauerlach

Tel. +49 (0)157 74706565

Fax +49 (0)8104 647036

E-mail: rwellenreiter@pei.eu

Baden-Württemberg

Frank Wiehler

72793 Pfullingen

Tel. +49 (0)163 6846717

Fax +49 (0)7121 137194

E-mail: fwiehler@pei.eu





 AUSTRIA: TAT Technom Antriebstechnik GmbH Technologiering 13-17 4060 Leonding Tel. +43.7229.64840.0 - Fax +43.7229.64840.99 E-mail: tat@tat.at Web: www.tat.at	 REGNO UNITO:  BOREFLEX LTD Unit 8 Gateway Indust Est Parkgate ROTHERHAM South Yorkshire S62 6JL Tel. +44 01709 522333 - Fax +44 01709 522663 E-mail: sales@boreflex.co.uk Web: www.boreflex.co.uk
 BENELUX: Technisch buro Hemmes B.V. Granaatstraat 50 7554 TR Hengelo - Nederland Tel. +31 (0)74 2 504 374 - Fax +31 (0)74 2 430 666 E-mail: hemmes@tah.nl Web: www.tah.nl	 REPUBBLICA CECA e REPUBBLICA SLOVACCA:  Radka Kotroušová technické poradenství Tel. +420 777 590 967 E-mail: radka.kotrousova@pei.eu
 DANIMARCA: Bondy Lmt A/S, Hassellunden 14 2765 Smørum Tel. +45 7015 1414 - Fax +45 4464 1416 E-mail: fha@bondylmt.dk Web: www.bondylmt.dk	 SPAGNA: Exclusivas Rein SA Portal de Gamarra, 36 Pabellón nº 14 Vitoria 01013 Tel. +34.945.121128 - Fax +34.945.266437 E-mail: comercial@exrein.es Web: www.exrein.es
 FINLANDIA: Movetec Oy Suokalliontie 9 01740 Vantaa Tel. +358(0)9 52592 334 - Fax +358(0)9 52592 333 E-mail: toni.salin@movetec.fi Web: www.movetec.fi	 SVEZIA: Damaskus Maskinskydd AB Anläggargvägen 2 136 44 Handen Tel. +46 (0)8 556 505 20 E-mail: info@damaskus.se Web: www.damaskus.se
 FRANCIA: Cetic S.a. Rue René Laennec 13 78310 - Coignières Tel. +33.130.491120 - Fax +33.130.491124 E-mail: contact@cetic.fr Web: www.cetic.fr	 SVIZZERA: <i>Svizzera di lingua francese:</i> CETIC Suisse 43 boulevard Georges Favon CH-1204 Genève Tel. +41 (0)22 519 24 12 contact@cetic.ch <i>Svizzera di lingua italiana:</i> Enrico Santin Cell. +39 348.2701257 Tel. / Fax +39 0384.296706 E-mail: esantin@pei.it <i>Svizzera di lingua tedesca:</i> Reinhardt Wellenreiter 82054 Sauerlach Tel. +49 (0)157 74706565 - Fax +49 (0)8104 647036 E-mail: rwellenreiter@pei.eu
 NORVEGIA: ARATRON AS Bjørnerudveien 17, OSLO Postal address: Postboks 214 Holmlia, N-1204 OSLO Tel. +47 23191660 - Fax +47 23191661 E-mail: firmapost@aratron.no Web: www.aratron.no	 TURCHIA: ENESTEKNIK ENDÜSTRİYEL ÇÖZÜMLERİ MAKİNA İNŞAAT SANAYİ VE TİC.LTD.ŞTİ. Alaaddinbey Mah. 622 Sok. Sera Plaza A-8 Nilüfer - BURSA Tel. +90 224 443 66 77 - Fax +90 224 443 64 62 E-mail: enes@enesteknik.com Web: www.enesteknik.com
 POLONIA: Mercator Tel. +48 (22) 625 65 41 - Fax +48 (22) 624 61 408 E-mail: mercator@mercator-e.pl Web: www.mercator-e.pl	
 PORTOGALLO: REIMAN, LDA Rua Manuel Sousa Marques, Armz 1 4475 - 482 Nogueira - Maia Tel. (+351) 22 961 80 90 / 22 961 80 97 - Fax (+351) 22 961 80 01 E-mail: apr@reiman.pt Web: www.reiman.pt	

Tutti i ns. contatti sono visibili anche sul sito www.pei.it



La riproduzione anche parziale del presente catalogo è vietata.

Dimensioni in mm.

La P.E.I. srl si riserva il diritto di variare le informazioni, i disegni e le dimensioni senza preavviso.

Headoffice:

P.E.I. S.r.l.

Via Torretta, 32 – 32/2 – 34 – 36
40012 Calderara di Reno (Bologna) - ITALY

Tel.: +39-051/6464811 (r.a.)
Fax: +39-051/6464840

info@pei.it
www.pei.it

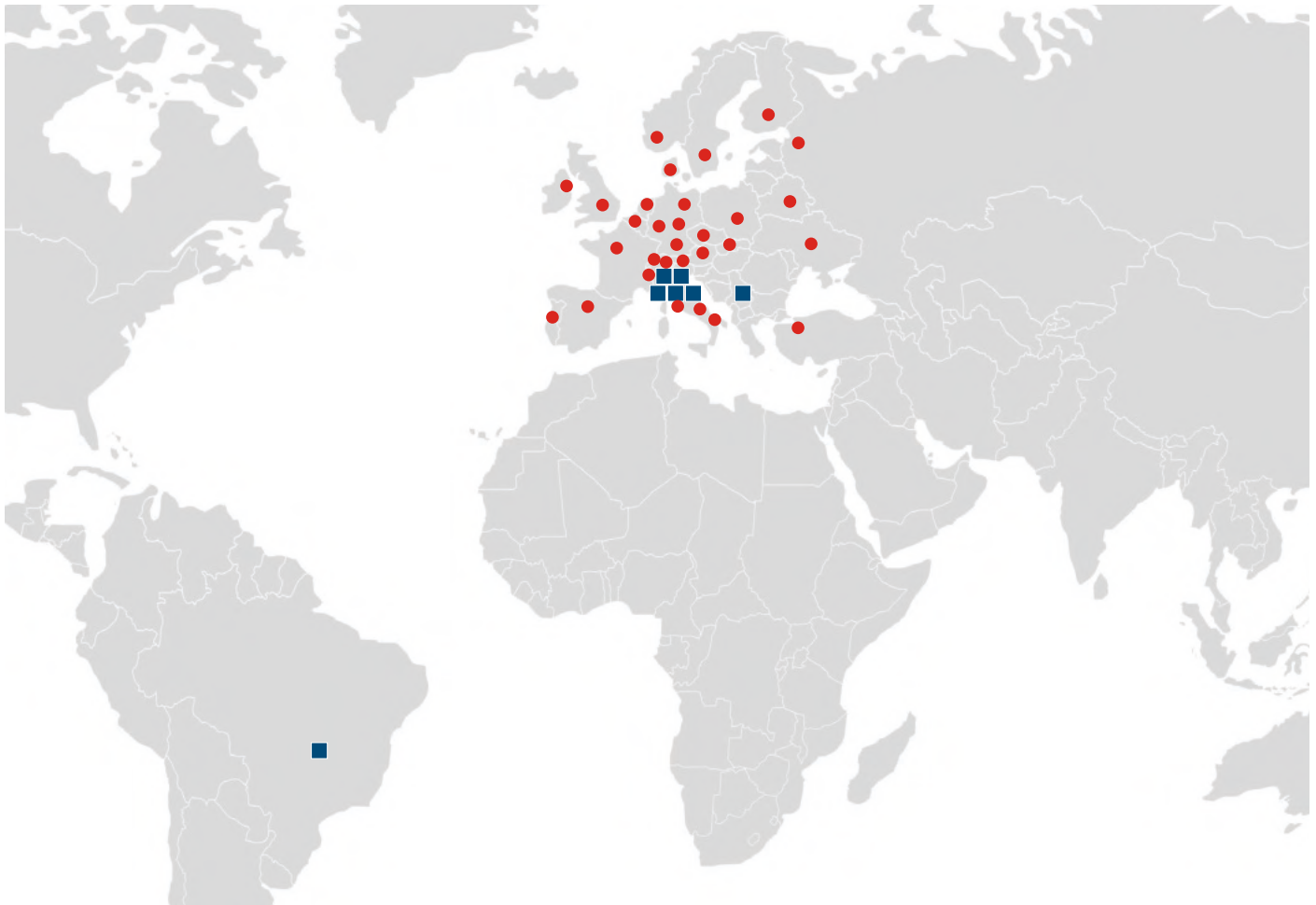

Sedi e stabilimenti gruppo PEI

Sitze und Niederlassungen der PEI GRUPPE
Head Offices and Factories of PEI GROUP
Sièges et Usines du GROUPE PEI
Sedes y Fábricas del GRUPO PEI
PEI GRUBU Merkez Ofisleri ve Fabrikaları
Sídla a filiálky PEI
Офисы и предприятия группы

ZANINI
Bologna

PEI V.M.
Bologna

S.P.E.R.
Cremona

NUOVA METAL
Cremona

P.E.I. FACTORY
Republic of Serbia

P.E.I. FACTORY
Brazil

Rete di vendita gruppo PEI

Vertriebsnetz der PEI GRUPPE
Sales Network of PEI GROUP
Réseau de Vente du GROUPE PEI
Red de Venta del GRUPO PEI
PEI GRUBU Satış Ağı
Distribuční síť skupiny PEI
Сеть дистрибьюторов группы PEI

Tutti i ns. contatti sono visibili sul sito
www.pei.it

Weitere Informationen finden Sie auf
Webseite www.pei.eu

For further details please consult our website
www.pei.eu

Pour plus d'informations veuillez consulter
notre site www.pei.eu

Para más detalles, consulte nuestro sitio
www.pei.eu

Daha fazla için www.pei.eu web
sitemize.

Více informací naleznete na webové
stránce www.pei.eu

Все наши контакты приведены на
сайте www.peiprotectivecovers.ru



release 01.01.2021